



# Kozaen Fashion Style

NEW LIFE

Rafaella Kozaen Souza



# Resumo do plano de negócio

A Kozaen Fashion Style é uma empresa voltada para o público brasileiro que consome o conteúdo Sul-coreano, principalmente o K-pop.

Iremos trabalhar com o público feminino adelescente, entre seus 15 e 18 anos

A empresa estará localizada na cidade de Goioerê - PR, tendo investimento inicial de R\$100.000,00.

A comunicação com o público, será feita através das redes sociais, como Instagram, Facebook e WhatsApp.

# Dados do empreendimento

**Kozaen Fashion Style**  
**KFS Atelier de Moda Asiática - MEI**





# Missão da empresa

Entregar produtos de qualidade para pessoas inseridas no mundo do K-pop, com conforto e feminilidade, realçando o belo da consumidora.



- **Indústria e comércio**
- **Microempreendedor individual  
- MEI**
- **Capital social R\$100.000,00**





# Análise de mercado

Às pessoas que estão interessadas nesse assunto, na maioria das ocasiões são adolescentes, que podem ter sido inseridos recentemente nessa comunidade. Buscando acessibilidade das peças em cidades pequenas do interior do Brasil, no qual não são encontradas com facilidade no comércio local.

A empresa é totalmente focada no público feminino, juvenil/adolescente de 15-18 anos, que procura e gosta de diferentes culturas, como a sul-coreana e o estilo musical k-pop.

Público consumidor da cultura coreana, que constroem formas de comunicação com outros Kpoppers, e normalmente são abertos a novas experiências.

O local de abrangência, estaremos fixados e atendendo em Goioerê no Paraná, mas enviamos para todo o Brasil através do e-commerce



# Plano de Marketing

O nosso produto trará uma experiência de vida nova, novos recursos, desde o começo com a embalagem, que retratam o tema escolhido na coleção, até às peças finais. O conforto e a feminilidade coreana, estará totalmente expressa neles, com qualidade garantida pela marca.

Em relação ao preço, iremos abordar a estratégia de penetração, trazendo uma qualidade alta, com preços mais justos, dando acessibilidade ao nosso público alvo.

ÀS estratégias promocionais, na primeira compra, a cliente receberá um brinde, sendo um chaveiro e uma bandana. Além dos descontos de 10% a cada 5 compras, acumulativo até 30% E por fim, mandaremos mimos para influencers e Youtubers

Nossa empresa irá trabalhar com o canal B de consumo, sendo assim, ficaremos responsáveis por fabricar e vender os produtos através do varejo em nossa loja. Para facilitar e diminuir os preços.



# Plano de Marketing

Nossa loja física ficará situada em Goioerê - PR, pois é uma cidade pequena, no qual está focado nosso público alvo, e nossa fábrica ficará em Maringá - PR, pois é uma cidade grande, no qual facilitará a produção das peças, tendo assim mais fornecedores próximos e com custos mais acessíveis para a produção



# Coleção

Coréia do Sul, Hotel Del Luna,  
K-pop, feminilidade,  
adolescente

## Painel semântico



# Cartela de cores

Cores utilizadas no mundo do K-pop e no K-drama Hotel Del Luna, que foi escolhido como tema da coleção

amarelo



preto



branco



vermelho

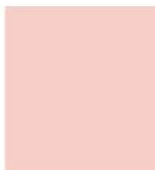

rosa pastel



azul pastel



azul marinho



roxo

# Cartela de combinação de cores

Cores utilizadas no mundo  
do K-pop e no K-drama Hotel  
Del Luna, que foi escolhido  
como tema da coleção

## Combinação de cores

branco

preto

azul pastel

preto

+

+



+

+

azul marinho

rosa pastel

branco

amarelo

# Cartela de materiais

Materiais usados para melhor conforto ao das peças, trazendo feminilidade, graciosidade e empoderamento

## Cartela de estampas

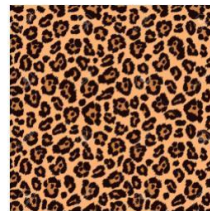

animal print  
001print

## Aviamentos



Botão encapado em  
courino branco

Fornecedor: Elo7



Botão redondo de onça  
25mm

Fornecedor: Ponto Cheio

# Cartela de materiais

Materiais usados para melhor conforto ao das peças, trazendo feminilidade, graciosidade e empoderamento

## Cartela de tecidos



Tecido Tricoline  
Lisa 100%  
Algodão Branco  
1911  
Fornecedor: Puro  
Algodão Tecidos



Tecido cambrail de linho  
puro  
gramatura: 300 gramas  
**Fornecedor: maximu  
tecidos finos**

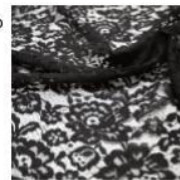

Tecido renda 65%  
poliamida e 35%  
algodão  
Gramatura: 300  
gramas  
**Fornecedor:  
Maximus tecidos  
finos**



tecido reciclado  
New master liso  
54%Algodão  
46%Poliéster  
Fabricante: Center  
Fabril



Tecido 100%  
viscose  
Gramatura: 300  
gramas  
**Fornecedor:  
maximus  
tecidos finos**



Tecido Tule Liso  
100% poliéster  
Fornecedor: Juma  
Tecidos





# Release

A coleção NEW LIFE traz às mulheres a experiência de uma viagem para a Coreia do Sul, onde tudo é bonito, colorido e espetacular adentrando ao mundo de Hotel Del Luna. Ela irá trazer à mulher a sensação de estar em outro local, adentrando em um país com uma cultura totalmente diferente.

Com as peças você se sentirá linda e deslumbrante podendo escolher entre uma imagem meiga e inocente, com cores claras e que valorizem sua bela silhueta ampulheta, ou, até mesmo, como uma mulher, empoderada, com tons que acentuam suas formas e gostos.

Tecidos com caimentos agradáveis ao gosto e ao toque, que causa menos danos ao meio ambiente. Assim, esta coleção visa a melhorar a autoestima feminina da mulher brasileira disposta a utilizar roupas que transbordam emoções e remetem aos anos 80, com seu empoderamento feminino.

# Croqui conceitual



# Croquis comerciais

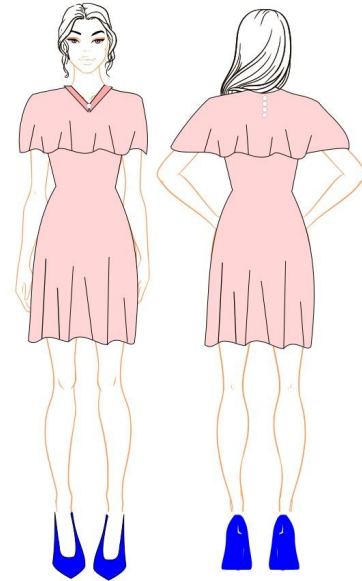
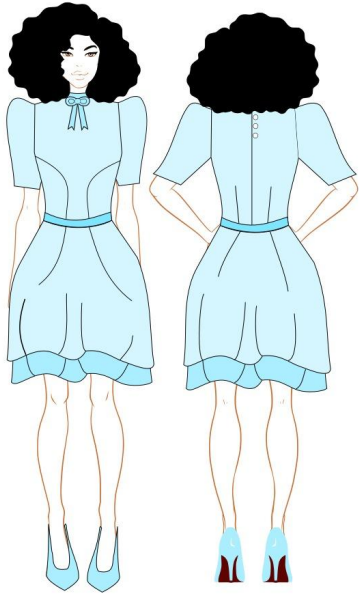

# Croquis comerciais

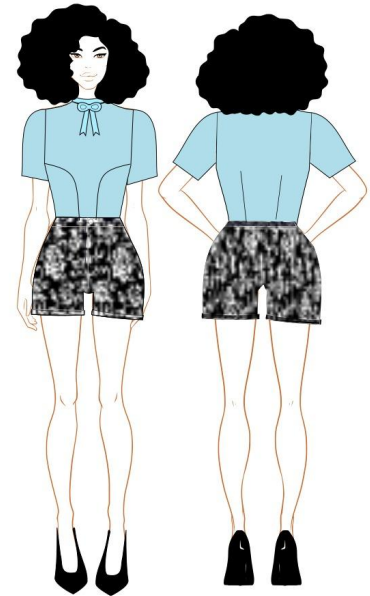

# Croquis comerciais

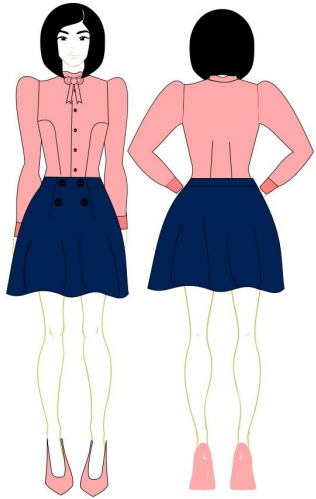



# Visão geral da coleção

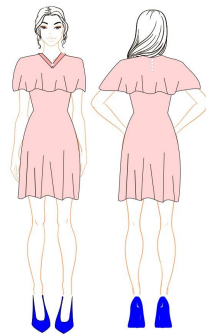
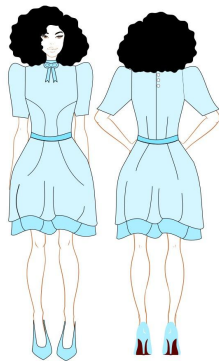
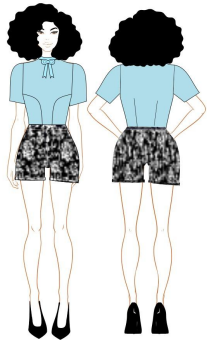
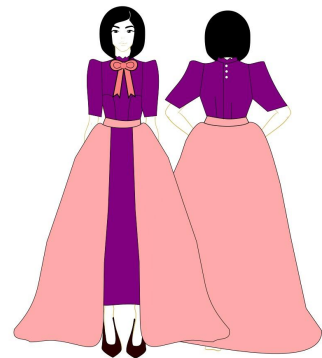
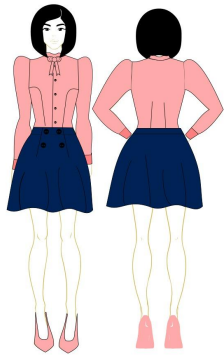

# Ficha Técnica

FICHA TÉCNICA DE PRODUTO											
UTILIZAÇÃO: Vestido de sobreposição de tule com renda preta				Linha: NEW LIFE				BENEFICIAMENTO			
TAM. SUEZ: M				REF: STFP-200				ORIENTAÇÃO			
Matéria Prima:											
[01] M.P. PRINCIPAL: <b>Viscose</b>		COMPOSIÇÃO: <b>100% Viscose</b>		CONTE:		[01]		[01]			
[02] M.P. SECUNDÁRIA: <b>Tule</b>		COMPOSIÇÃO: <b>100% poliéster</b>		CONTE:		[02]		[02]			
[03] M.P. TERCIÁRIA: <b>Renda</b>		COMPOSIÇÃO: <b>65% poliamida e 35% algodão</b>		CONTE:		[03]		[03]			
[04] M.P. QUARTA: <b>Maximix tecidos finos</b>		COMPOSIÇÃO: <b>65% poliamida e 35% algodão</b>		CONTE:		[04]		[04]			
INSUMOS (NA UNIDADE DE MEDIDA DO INSUMO)											
BRANCO	COZ.	COZ.	COZ.	INSUMO	COZ.	COZ.	COZ.	INSUMO	COZ.	COZ.	COZ.
A) ETIQUETA DE TAMANHO (VDE GARDO)	DDA1	1	1	F) FIO PDS				L) ETIQUETA EXTERNA			
B) ZIPER (VISTA)				G) FITALAZER				M) LIMA			
C) BARRERA				H) TAL				N) FIO			
D) ETIQUETA INTERNA DE COS				I) BORDA	XXIII	4		O) SP			
E) FIVEL (VDE COMPOSIÇÃO)				J) FIVEL				P) SP			



# Informações para contato

**Kozaen Fashion Style**



**E-mail: [contatorafaellakozaen@gmail.com](mailto:contatorafaellakozaen@gmail.com)  
Telefone: (44) 9 9960-0672**

**Rafaella Kozaen Souza**