



Atelier Fernanda Gonçalves
Moda Festa Geek

SOBRE A EMPRESA

Atelier Fernanda Gonçalves

O ATELIER FERNANDA GONÇALVES, SITUADO EM GOIOERÊ-PR É VOLTADO PARA A CONFECÇÃO E VENDA DE MODA FESTA FEMININA (COM UMA AMPLA VARIEDADE DE IDADES) QUE SEGUE O ESTILO GEEK, NO QUAL TODA A CONFECÇÃO DAS PEÇAS É PRODUZIDA NO PRÓPRIO ATELIÊ E A VENDA É FEITA A PARTIR DA LOJA FÍSICA E DE REDES SOCIAIS COMO WHATSAPP E INSTAGRAM.

O CAPITAL INVESTIDO PARA A INICIALIZAÇÃO DESTA EMPRESA SERÁ EM TORNO DE 300.000,00 (TREZENTOS MIL REAIS).

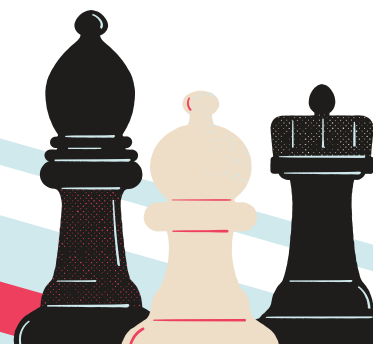

MISSÃO DA EMPRESA

Atelier Fernanda Gonçalves

PROMOVER A SATISFAÇÃO FEMININA DA TRIBO GEEK, DE MANEIRA QUE A MESMA POSSA EXPRESSAR SUAS IDEIAS, VIVENCIAR SEUS SONHOS E TER SEU ESTILO REPRESENTADO POR MEIO DE UMA VESTIMENTA, VISANDO A CRIATIVIDADE, A AUTENTICIDADE E TAMBÉM O ESTILO DE VIDA DE CADA GAROTA/MULHER.

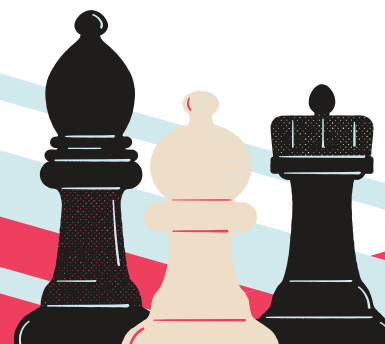
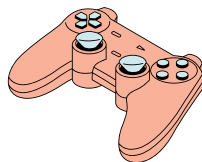

DADOS DO EMPREENDIMENTO

Atelier Fernanda Gonçalves
Nome Fantasia

RAZÃO SOCIAL
FGT ATELIER E COMÉRCIO DE MODA
FESTA- EIRELLI



Atelier Fernanda Gonçalves
Moda Festa Geek

LOGOMARCA

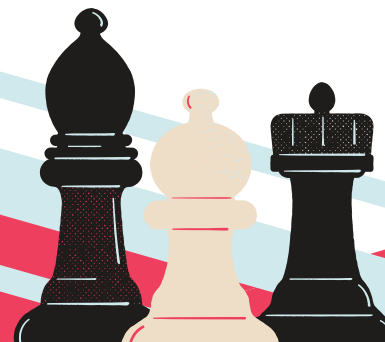

DADOS DA EMPRESA

Atelier Fernanda Gonçalves

SETOR DE ATIVIDADE

Indústria e Comércio

FORMA JURÍDICA

Empresa Individual de Responsabilidade Limitada

CAPITAL SOCIAL

NOME DO SÓCIO	VALOR (R\$)	% DE PARTICIPAÇÃO
FERNANDA GONÇALVES TEIXEIRA	R\$ 300.000	100%

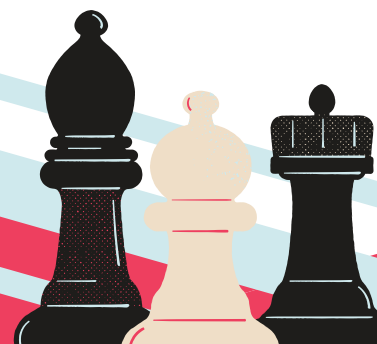

ANÁLISE DE MERCADO

Atelier Fernanda Gonçalves

O ATELIER FERNANDA GONÇALVES ABRANGE O MERCADO-ALVO MODA CRIATIVA, ADENTRANDO-SE AO ESTILO GEEK. SÃO PESSOAS QUE SE IDENTIFICAM COM VÁRIOS NICHOS, COMO A LITERATURA, JOGOS, ANIMAÇÃO JAPONESA, ENTRE OUTROS. SEU GRANDE DIFERENCIAL É A BUSCA POR PEÇAS COM REFERÊNCIAS DE COISAS QUE GOSTAM, TRANSFERINDO ISSO PARA O COTIDIANO, NAS RUAS ELES CHAMAM A ATENÇÃO, PRINCIPALMENTE DE PESSOAS COM O MESMO ESTILO.

A EMPRESA É TOTALMENTE VOLTADA AO PÚBLICO FEMININO (ABRANGENDO MODA NOIVA, MODA FESTA E MODA DEBUTANTE), QUE CADA VEZ MAIS BUSCAM PRODUTOS VARIADOS E MODERNOS. A FAIXA ETÁRIA TRABALHADA SERÁ DE 14 A 40 ANOS COM CLASSE SOCIAL DE MÉDIA A ALTA. ESTE PÚBLICO ALVO É VOLTADO AO CONSUMO DE INFORMAÇÕES E LANÇAMENTOS (RELACIONADOS AOS SEUS HOBBIES).

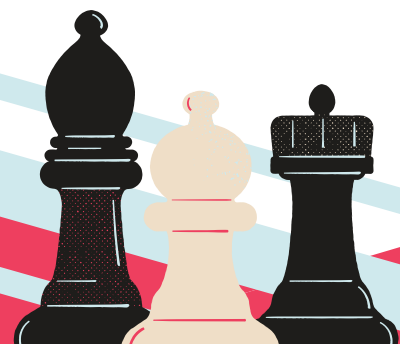

ÁREA DE ABRANGÊNCIA

Atelier Fernanda Gonçalves

A PERSPECTIVA DE ATUAÇÃO DA EMPRESA SERÁ EM TODO PAÍS, O TERRITÓRIO DE ATUAÇÃO SERÁ POR MEIO DE LOJA PRÓPRIA (GOIOERÊ-PR) E REDES SOCIAIS, COMO O WHATSAPP E O INSTAGRAM, QUE AUXILIAM NAS VENDAS EM TERRITÓRIO NACIONAL.

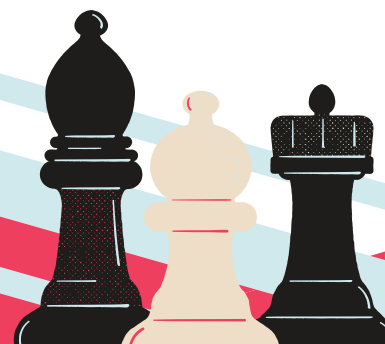

PLANO DE MARKETING

Atelier Fernanda Gonçalves

OS PRINCIPAIS PRODUTOS OFERECIDOS PELA EMPRESA SÃO ROUPAS MODA FESTA, PODENDO-SE OBTER DIVERSOS MODELOS DE ACORDO COM A NECESSIDADE DO CLIENTE. COMO A EMPRESA É BASEADA EM UM MODELO DE ATELIER, OS CLIENTES PODEM PEDIR UMA PEÇA DE ACORDO COM O SEU ESTILO PARA A CRIAÇÃO.

PREÇOS

- ESTRATÉGIA DE PENETRAÇÃO. MANTENDO UMA QUALIDADE EXCELENTE, EM TECIDOS, ACABAMENTOS, MANTENDO UM PREÇO ACESSÍVEL PARA O PÚBLICO-ALVO;
- DETERMINAÇÃO DA DEMANDA: ELASTICIDADE DE PREÇO DA DEMANDA.
- SELEÇÃO DE PREÇO FINAL: QUALIDADE: ALTA; PREÇO OU CUSTO: MÉDIO.

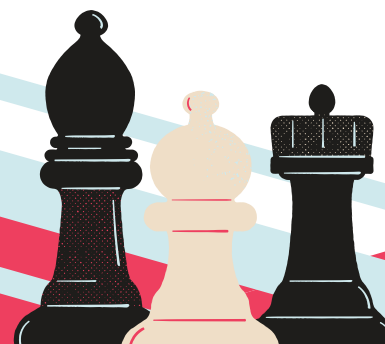

PLANO DE MARKETING

Atelier Fernanda Gonçalves

ESTRATÉGIAS PROMOCIONAIS

BRINDES PERSONALIZADOS: COMO CANECAS, COPOS, CHAVEIROS, MINI ALMOFADAS;

ESTRATÉGIAS DE ENGAJAMENTO

PROMOÇÕES EM PARCERIA COM INFLUENCERS GEEK.

ESTRUTURA DE COMERCIALIZAÇÃO

CANAL DE COMERCIALIZAÇÃO: CANAL A, FABRICANTE DIRETO AO CONSUMIDOR.

O MESMO FOI ESCOLHIDO PARA MELHOR ATENDIMENTO AO CLIENTE. A ESCOLHA DE ATELIER TORNA O CONTATO COM CLIENTE MAIS FREQUENTE, POSSIBILITANDO MELHOR PROVA DE VESTUÁRIO, ENTRE OUTROS.

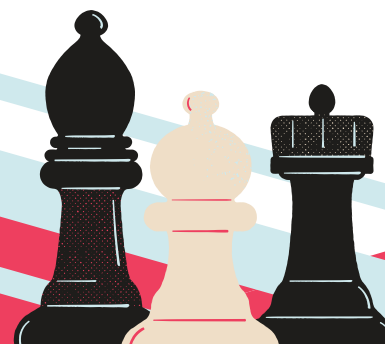

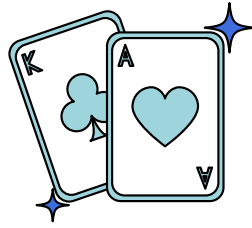

Coleção Debutante

ALICE IN: THE TEA PARTY

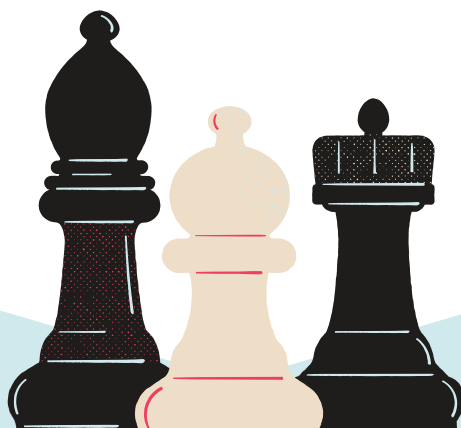

BRIEFING



CARTELA DE CORES

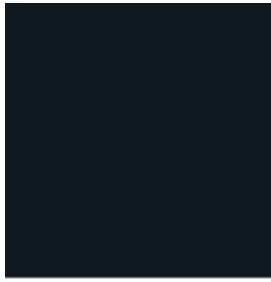

PANTONE®
Black 6 C



PANTONE®
690 C



PANTONE®
123 C



PANTONE®
3517 C



PANTONE®
2001 C



PANTONE®
214 C



PANTONE
1505 C



PANTONE®
19-4052 TCX

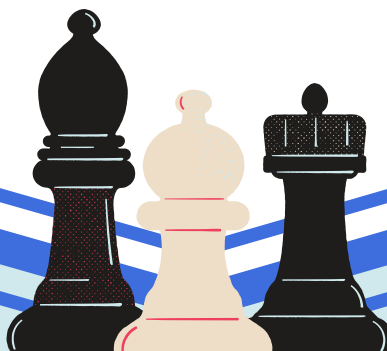

COMBINAÇÃO DE CORES

Cadê o Gato?

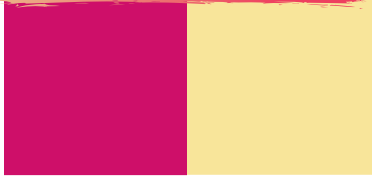

PANTONE®
214 C

PANTONE®
2001 C

Naípe Maluco



PANTONE®
Black 6 C

PANTONE®
123 C

Coma-me!



PANTONE®
19-4052 TCX

PANTONE®
2001 C

Cortem a Cabeça!



PANTONE®
Black 6 C

PANTONE®
19-4052 TCX

Creme Real



PANTONE®
3517 C

PANTONE®
2001 C

Rainha de Copas



PANTONE®
Black 6 C

PANTONE®
3517 C

Bolinho de Chapéu



PANTONE
1505 C

PANTONE®
2001 C

Gato Maluco



PANTONE®
123 C

PANTONE®
690 C

Gato Risonho



PANTONE®
690 C

PANTONE®
214 C

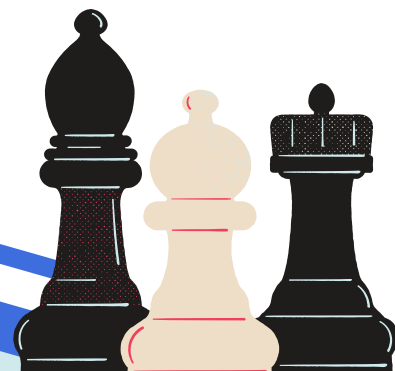

CARTELA DE ESTAMPAS

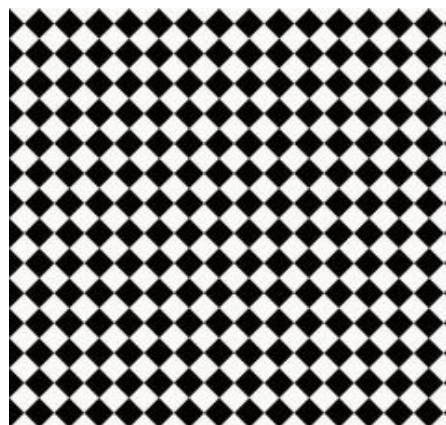

Fonte: Activity Village.co.uk.



Fonte: Criação Autoral.



Fonte: ELo7

CARTELA DE MATERIAIS

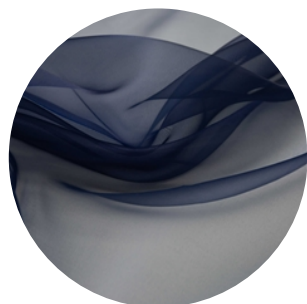

Organza

Composição: 100% poliéster
Gramatura aprox: 300 gr/m
Fonte: Maximus Tecidos Finos



Tafetá

Composição: 100% poliéster
Gramatura aprox: 200 gr/m
Fonte: Maximus Tecidos Finos



Crepe de Cetim

Composição: 98% poliéster e
2% elastano
Gramatura aprox: 300 gr/m
Fonte: Maximus Tecidos Finos



Tule Corações

Composição: 100% poliéster
Fonte: Bella Tecidos



Tule com Glitter

Composição: 100% poliamida
Fonte: Maximus Tecidos
Finos



Tecido Pelúcia

Composição: 70% pelúcia e
30% acrílico
Fonte: Silvia Armarinho

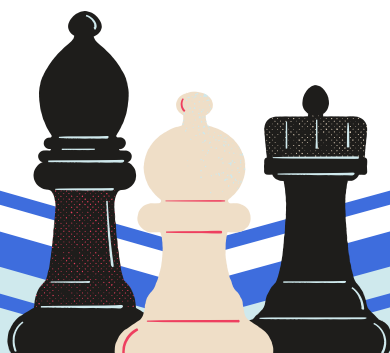

CARTELA DE MATERIAIS



Tricoline

Composição: 100% algodão
Gramatura aprox: 200 gr/m
Fonte: Elo7



Zíper invisível

Composição: 100% poliéster
Fonte: Maximus Tecidos
Finos



Tule Filó

Composição: 100% poliéster
Gramatura aprox: 300 gr/m
Fonte: Maximus Tecidos Finos



Bordado Manual

RELEASE

REVIVA A PEQUENA E CURIOSA ALICE QUE VIVE DENTRO DE VOCÊ, MERGULHE PROFUNDAMENTE NESSA XÍCARA DE CHÁ E SINTA O CALOR E O SABOR SE ESVAIR PELO AR, NÃO SE PREOCUPE COM O TEMPO, O COELHO PODE TE AJUDAR A ENTRAR NESSE UNIVERSO E SE DELICIAR. COM A MACIEZ E DELICADEZA DOS TECIDOS SOFISTICADOS, PERMITA-SE EMBARCAR NESSA AVENTURA, PASSEIE PELAS PRINCIPAIS CORES, COMO O VERMELHO DE COPAS, OS TONS DO AZUL DO CÉU, O LARANJA MALUCO E O CREME DOS BOLINHOS. ENCANTE-SE COM O ROSA E O ROXO DO GATO RISONHO, COM O AMARELO DAS LINDAS MADEIXAS DE ALICE E COM O GLAMOUROSO PRETO DE ESPADAS. SINTA COM A PONTA DOS DEDOS A MESCLAGEM DE TEXTURAS COMO O TULE COM GLITTER, A PELÚCIA MACIA, AS ROSAS FEITAS DE CETIM E OS BORDADOS MANUAIS SINTA-SE À VONTADE PARA ESCOLHER O SEU SAPATINHO ENCANTADO, SEJA ELE UM PODEROSO E DELICADO SALTO OU UM MÁGICO E MODERNO TÊNIS. ESTA COLEÇÃO TRAZ A MAGIA E A DELICADEZA DE DEBUTANTE EM SUAS PEÇAS, PREZANDO O CONFORTO E CRIATIVIDADE DA MENINA ALICE QUE HÁ DENTRO DE CADA UM DE NÓS. A PROPOSTA É TORNAR O SONHO REAL E ÚNICO, NÃO PODERÍAMOS DEIXAR UMA DATA TÃO IMPORTANTE PARA NOSSAS DEBUTANTES PASSAR SEM A MAGIA. VISTA-SE!

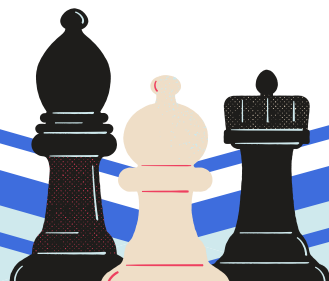

CROQUI CONCEITUAL

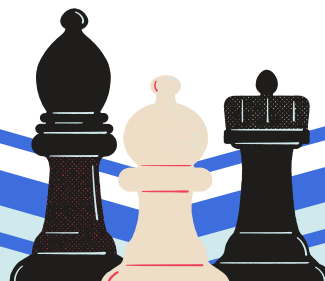

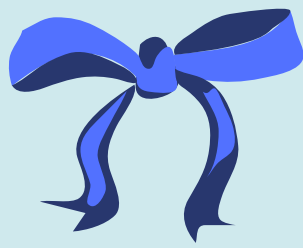
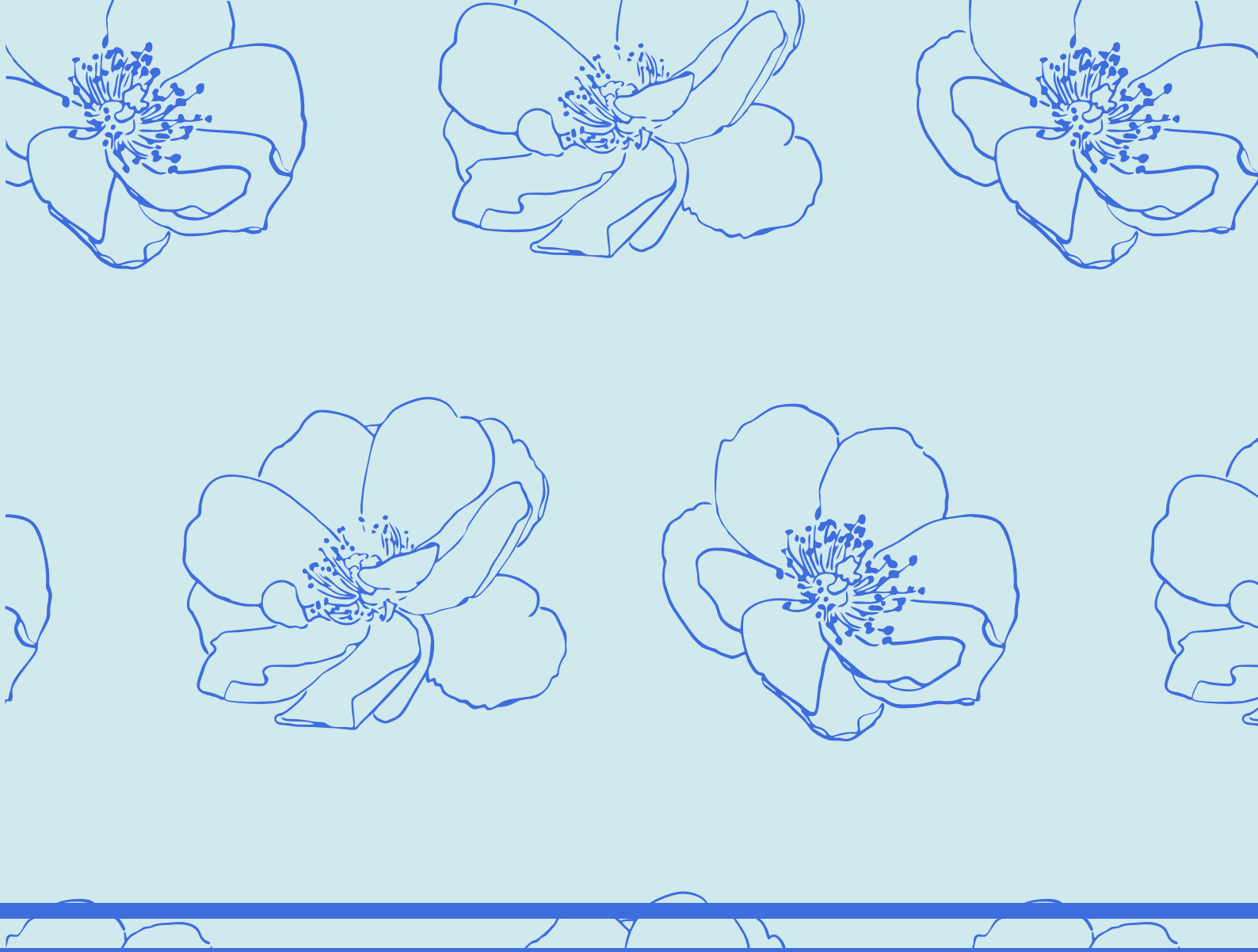

Alice



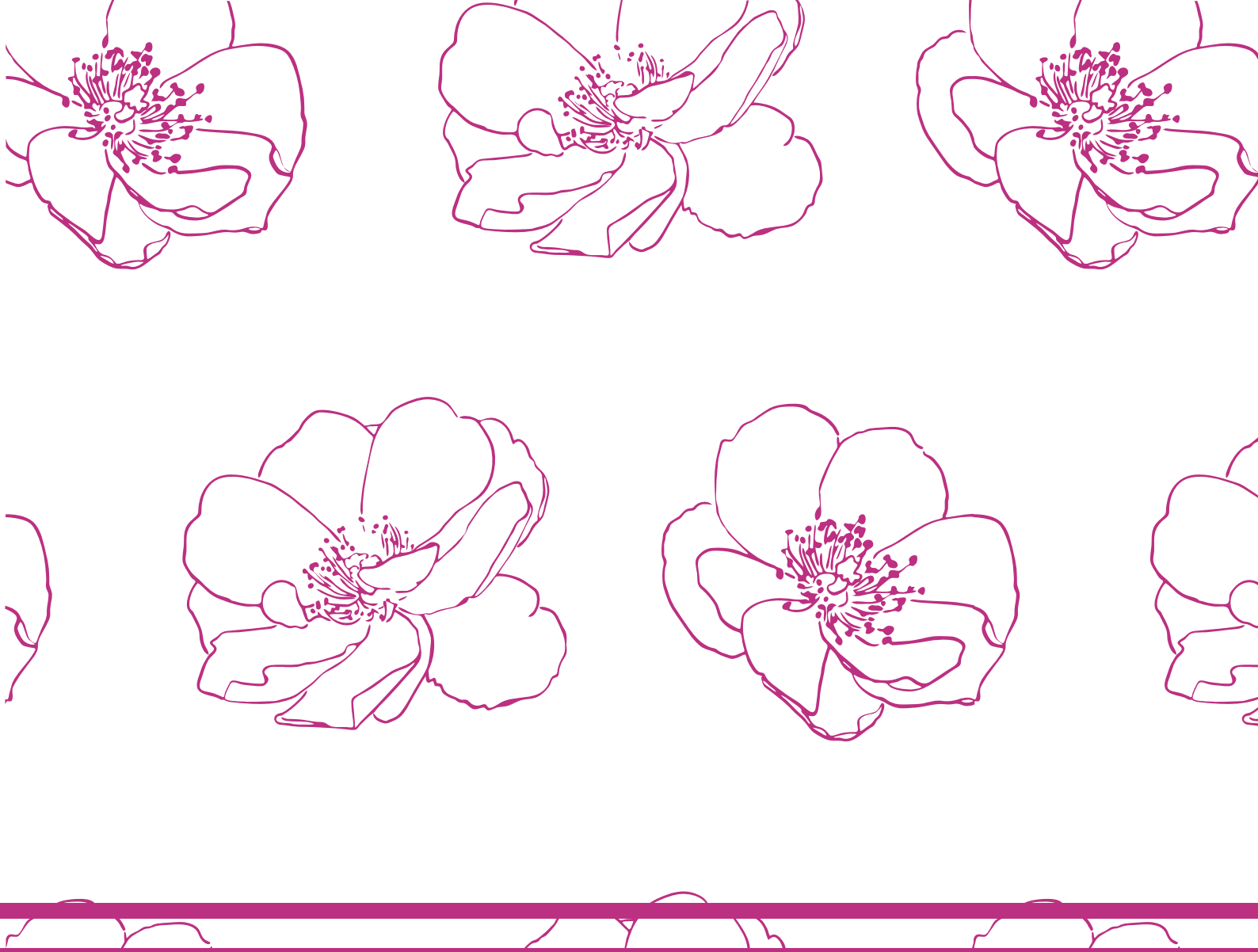

Gata



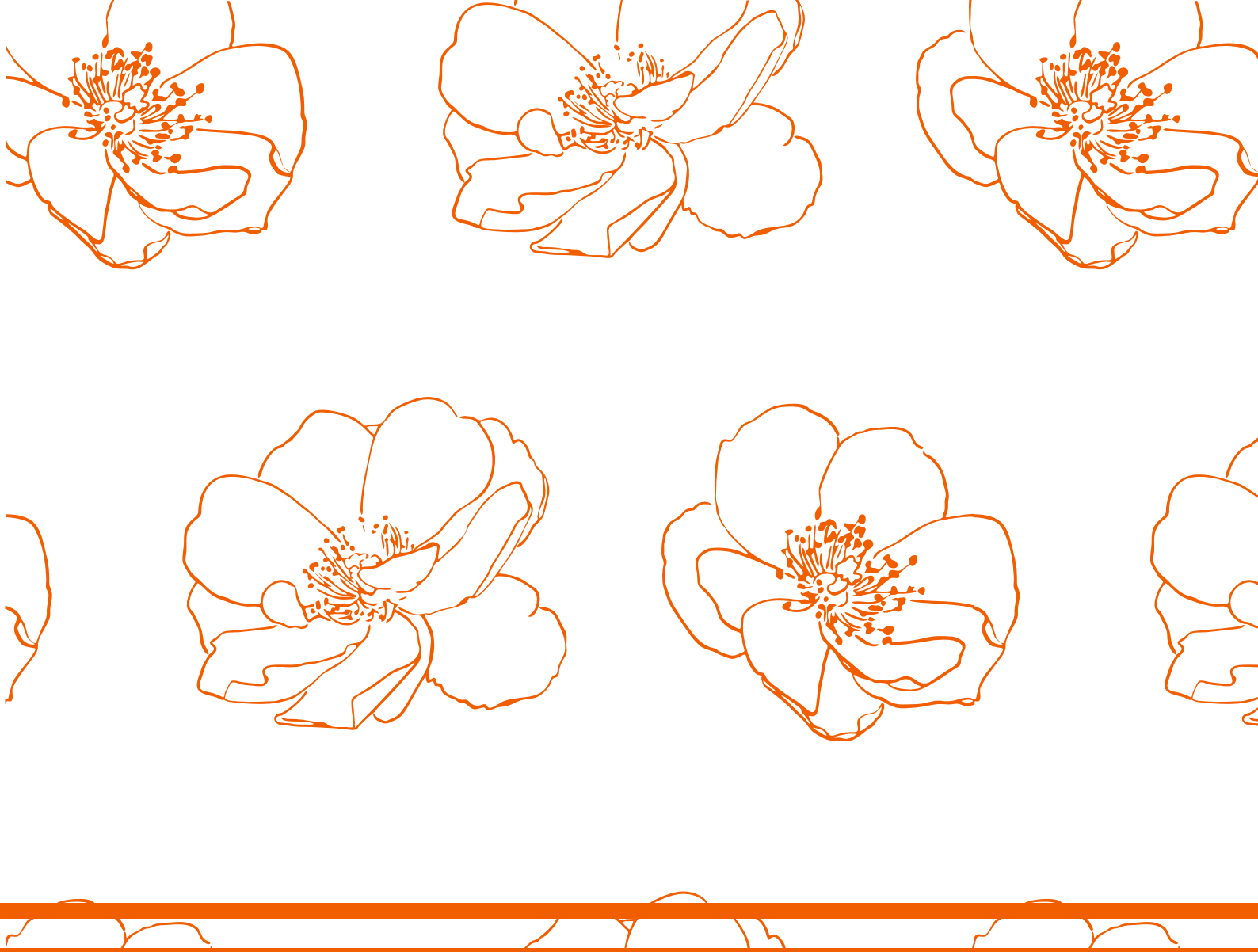

Chapeleira



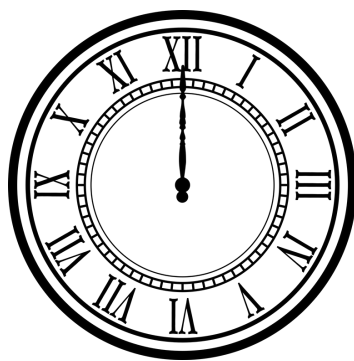

Caelha





Rainha



VISÃO GERAL

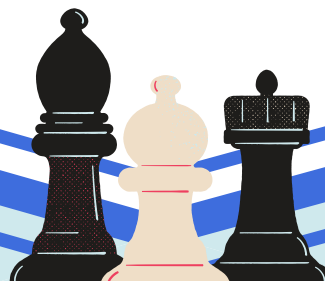
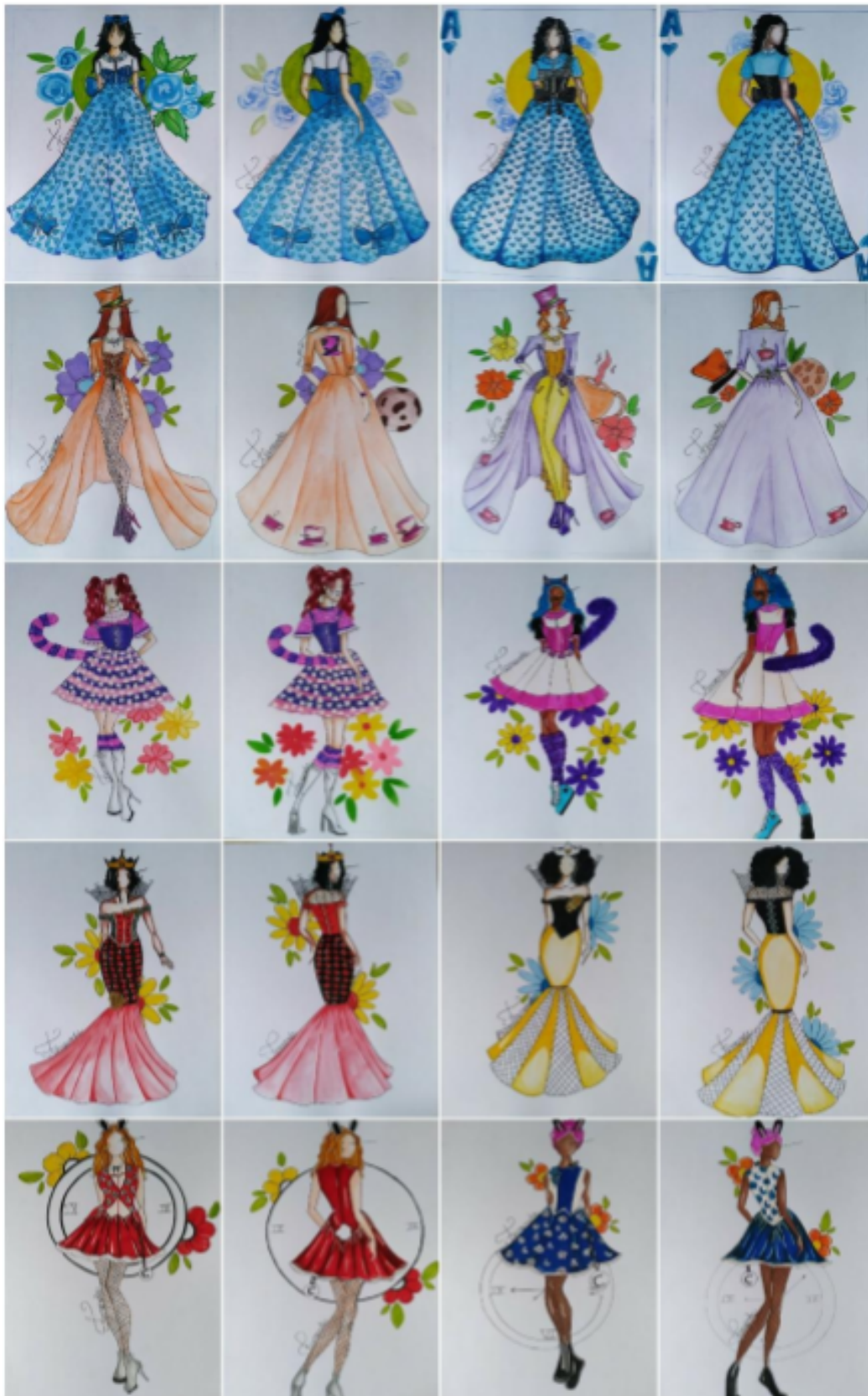

FICHA TÉCNICA

FICHA TÉCNICA DE PRODUTO											
DESCRIÇÃO: VESTIDO GODÊ - MODELO COM TEMA GATO					BENEFICIAMENTO						
TAM. BASE: M		REF.: CAT-123456		Linha.: FIGURINO		EXECUTOR		ORIENTAÇÃO			
Matéria Prima											
01	M.P. PRINCIPAL	TRICOLINE		CONS:	B1						
FORNECEDOR: PANNOBOM		COMPOSIÇÃO: 100% ALGODÃO			B2						
02	M.P. SECUNDÁRIA	TECIDO PELÚCIA-PELO CURTO		CONS:	B3						
FORNECEDOR: SILVIA ARMARINHO		COMPOSIÇÃO: 70% PELÚCIA; 30% ACRÍLICO			B4						
					OBSERVAÇÃO						
03	M.P. TERCIÁRIA	FITA DE CETIM N° 2		CONS:							
FORNECEDOR: BAZAR E PAPELARIA HORIZONTE		COMPOSIÇÃO: 100% POLIESTER									
INSUMOS (NA UNIDADE DE MEDIDA DO INSUMO)											
INSUMO	COD.	Cons.	Custo	INSUMO	COD.	Cons.	Custo	INSUMO	COD.	Cons.	Custo
A	ETIQUETA DE TAMANHO (VIDE GRADE)	1290344	1	F	FIX PIN			L	ETIQUETA EXTERNA		
B	ZÍPER (VISTA)	16977	1	G	EMBALAGEM			M	LINHA		
C	BANDEIRA			H	TAG			N	FIO		
D	ETIQUETA INTERNA DE CÓS			I	BOTÃO			O			
E	TYVEC (VIDE COMPOSIÇÃO)			J	REBITE			P			

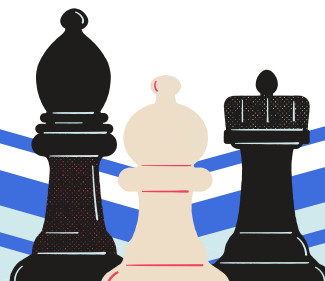
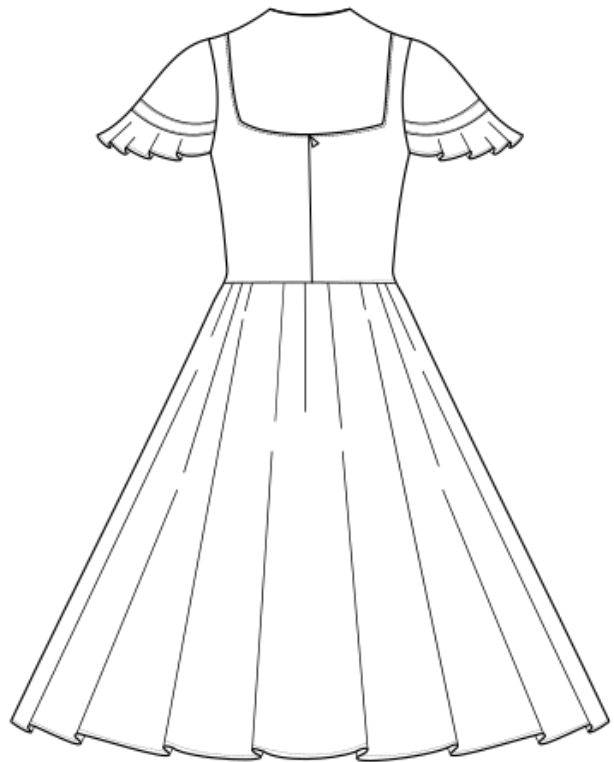
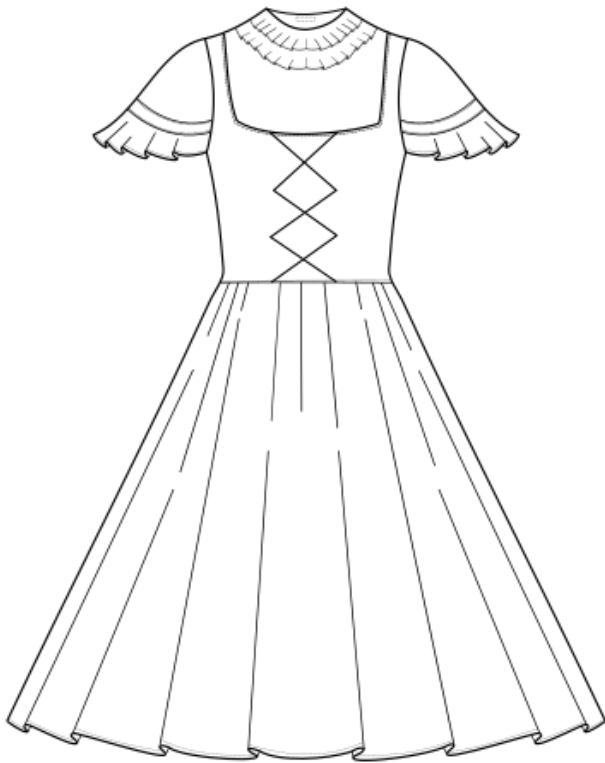

INFORMAÇÕES DE CONTATO

Atelier Fernanda Gonçalves



Atelier Fernanda Gonçalves
Moda Festa Geek



**QUER SABER MAIS SOBRE O ATELIER?
ENTRE EM CONTATO CONOSCO!**

**(44) 99157-9549
FERNANDAGONCALVES2002.08@GMAIL.COM**

