

ELEVACÃO 01
Esc: 1/75

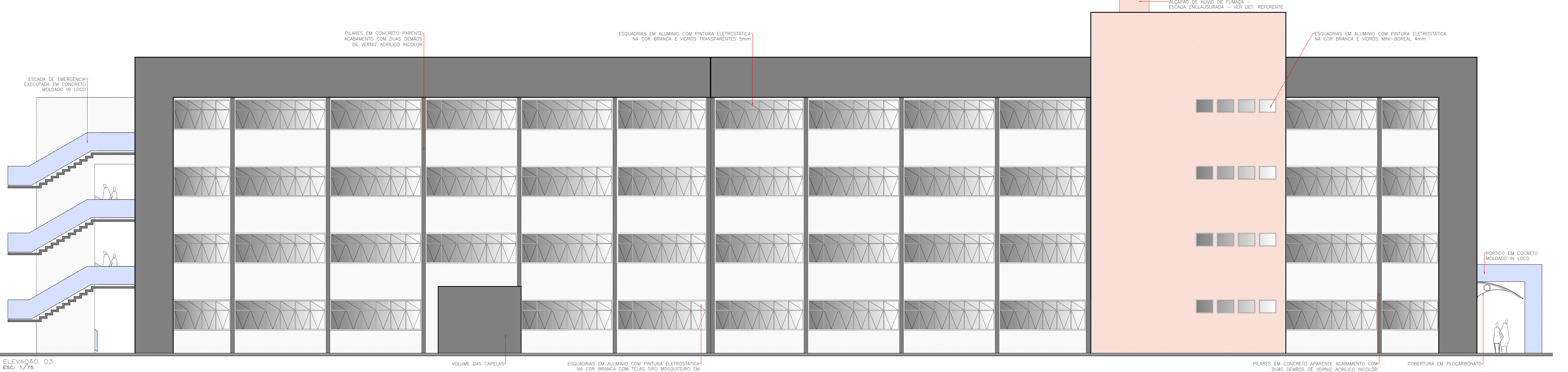

ELEVACÃO 03
Esc: 1/75

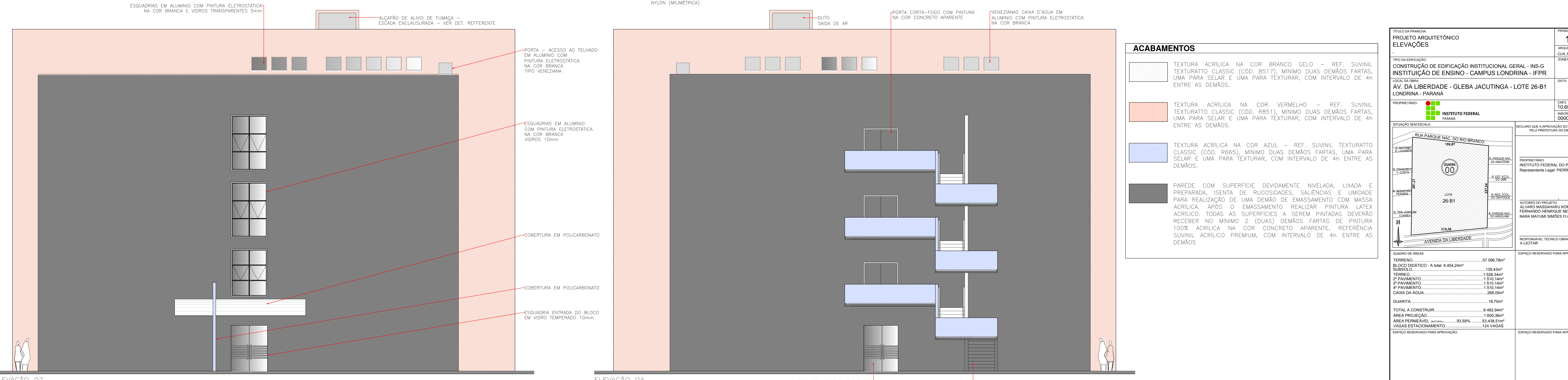

ELEVACÃO 02
Esc: 1/75

ELEVACÃO 04
Esc: 1/75

ACABAMENTOS

- TEXTURA ACRILICA NA COR BRANCO CELO - REF. SIVINIL TEXTURATTO CLASSIC (CÓD. B517), MÍNIMO DUAS DEMÃOIS FARTAS, UMA PARA SELAR E UMA PARA TEXTURAR, COM INTERVALO DE 4h ENTRE AS DEMÃOIS.
- TEXTURA ACRILICA NA COR VERMELHO - REF. SIVINIL TEXTURATTO CLASSIC (CÓD. R651), MÍNIMO DUAS DEMÃOIS FARTAS, UMA PARA SELAR E UMA PARA TEXTURAR, COM INTERVALO DE 4h ENTRE AS DEMÃOIS.
- TEXTURA ACRILICA NA COR AZUL - REF. SIVINIL TEXTURATTO CLASSIC (CÓD. R655), MÍNIMO DUAS DEMÃOIS FARTAS, UMA PARA SELAR E UMA PARA TEXTURAR, COM INTERVALO DE 4h ENTRE AS DEMÃOIS.
- PAREDE COM SUPERFICIE DEVIDAMENTE NIVELADA, LIXADA E PREPARADA, ISENTA DE RUÍDOSIDADES, SALIÊNCIAS E UMIDADE PARA REALIZAÇÃO DE UMA DEMÃO DE EMASSAMENTO COM MASSA ACRILICA, APÓS O EMASSAMENTO REALIZAR PINTURA LATEX ACRILICO, TODAS AS SUPERFÍCIES A SEREM PINTADAS DEVERÃO RECEBER NO MÍNIMO 2 (DUAS) DEMÃOIS FARTAS DE PINTURA 100% ACRILICA NA COR CONCRETO APARENTE, REFERENCIA SIVINIL ACRILICO PREMIUM, COM INTERVALO DE 4h ENTRE AS DEMÃOIS

TÍTULO DA PRONAL PROJETO ARQUITETÔNICO ELEVACÕES		PRONAL 10/10	ESCALA INDICADA
TIPO DA EDIFICAÇÃO CONSTRUÇÃO DE EDIFICAÇÃO INSTITUCIONAL GERAL - INS-G INSTITUIÇÃO DE ENSINO - CAMPUS LONDRINA - IFPR		PROJETO CPL, PNE, TMA ZONAMENTO	PROJETO 10/02/17 COPR APROVET
LOCAL DA OBRA AV. DA LIBERDADE - GLEBA JACUTINGA - LOTE 26-B1 LONDRINA - PARANÁ		DATA JUNHO 2017	TR. OCUPAÇÃO 2,70%
PROPRIETÁRIO INSTITUTO FEDERAL PARANÁ		CNPJ 10.658.178/0001-15	MAX. 80% (MÍN. 50% ÚTIL)
SITUAÇÃO SEM ESCALA RUA PARQUE NÍVE DO RIO BRANCO		TERREÇO DE SUPERFÍCIE 0000.0000	
DECLARO QUE A APROVAÇÃO DO PROJETO NÃO IMPLICA NO RECONHECIMENTO PELA PRETERITA DO DIREITO DE PROPRIEDADE DO TERRENO		PROPRIETÁRIO INSTITUTO FEDERAL DO PARANÁ - CNPJ: 10.658.178/0001-15 Procurador Legal: PEREIRA LUIZ ALVES - OAB/PR: 168348	
AUTORES DO PROJETO ALVARO MASSANARI KORYTA CAU A31690-9 FERNANDO HENRIQUE NEVES CAU A3408-9 NARA MAYUMI SIMÕES FLORIDO CAU A03559-6		RESPONSÁVEL TÉCNICO OBRA A LICITAR	
QUADRO DE ÁREAS TERRENO: 57.086,75m² BLOCO IDIÁTICO - A 10M: 8.454,24m² SÉPULCRO: 176,43m² TERREÇO: 1.526,34m² 1º PAVIMENTO: 1.512,14m² 2º PAVIMENTO: 1.512,14m² CAIXA DA ÁGUA: 208,05m²		ESPAÇO RESERVADO PARA APROVAÇÃO	
GUARITA: 18,70m² TOTAL A CONSTRUIR: 8.462,38m² ÁREA PROTEGIDA: 1.600,39m² ÁREA PERMEÁVEL (mín. 93,59%): 53.438,51m² ÁREAS ESTACIONAMENTO: 124 VAGAS		ESPAÇO RESERVADO PARA APROVAÇÃO	