

ELEVAÇÃO PÓRTICO 4

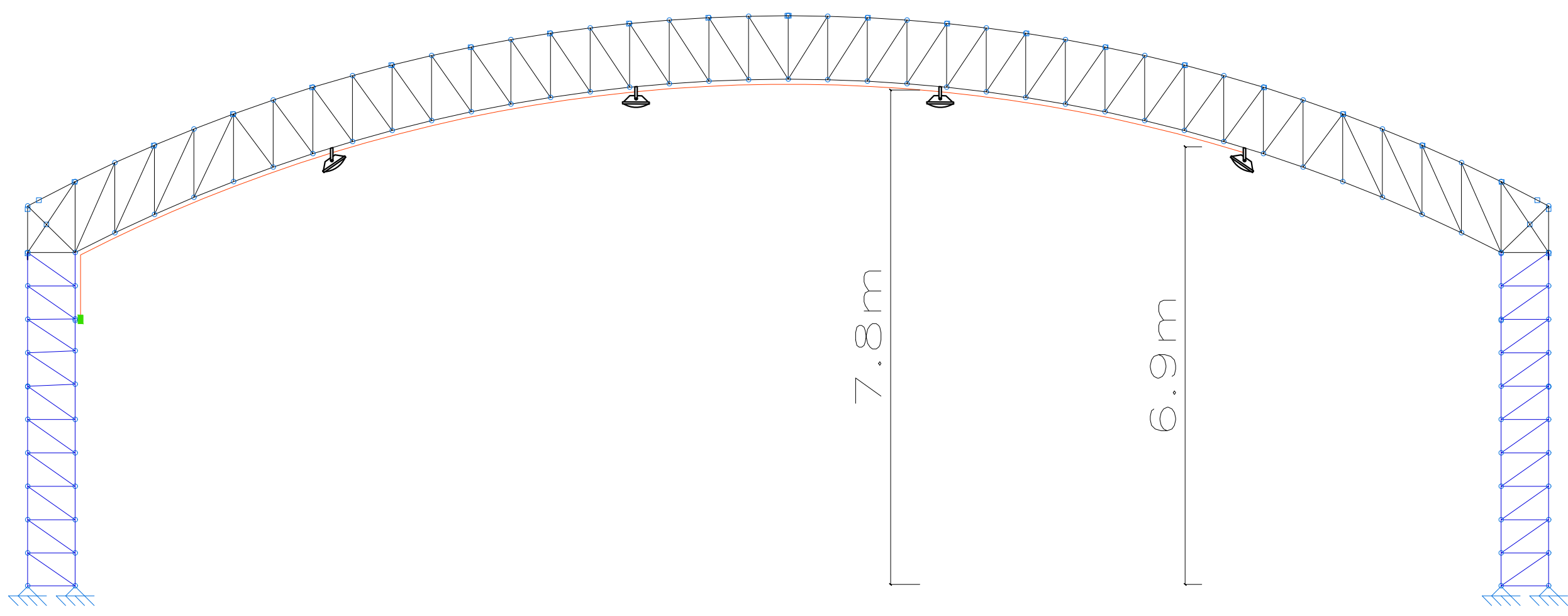

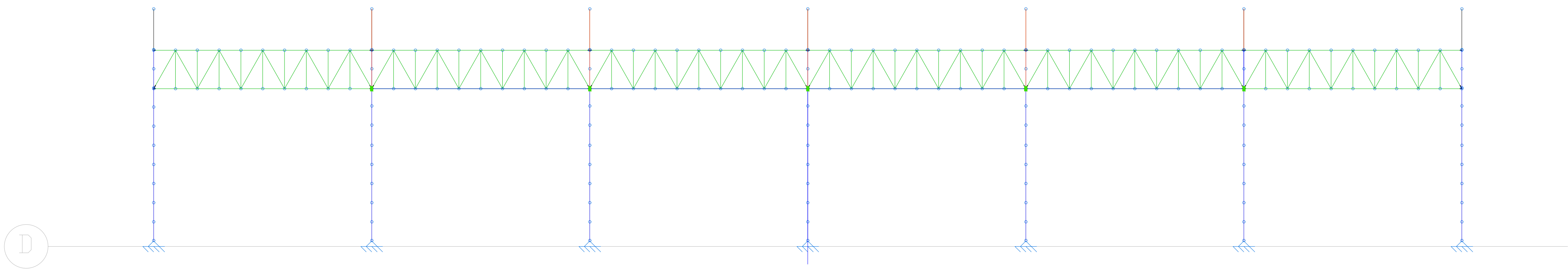



ELEVAÇÃO PÓRTICOS 2, 3, 5 e 6



ELEVAÇÃO LATERAL

LEGENDA

-  Refletor Led 150W
-  Tomadas de 300W, tensão de 220V e h = 0,30 m
-  Eletroduto flexível $\varnothing = 1"$ fixado à estrutura metálica com abraçadeira a cada 2 m
-  Eletroduto rígido $\varnothing = 1"$ fixado à estrutura metálica com abraçadeira a cada 2 m
-  Caixa 4x2

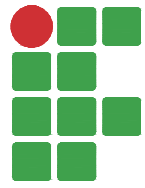
PROJETO ELÉTRICO		
EM CASO DE DÚVIDAS CONSULTAR A DIVISÃO DE PROJETOS F. (41) 3888-4867		
OBRA: COBERTURA QUADRA POLIESPORTIVA - CAMPUS CEL. VIVIDA RODOVIA PR 562, S/N - FLOR DA SERRA - CEP 85550-000		
AUTORES DO PROJETO: GERSON JOSÉ GUERNIERI CREA-PR 14776/D		
PROPRIETÁRIO: INSTITUTO FEDERAL DO PARANÁ - CNPJ: 10.652.179/0025-92		INSTITUTO FEDERAL Paraná
RESPONSÁVEL EXECUÇÃO: A LICITAR	DATA: ABRIL/2020	PRANCHAS: 02
REFERÊNCIA: CORTES	ESCALA: INDICADA	03
	DESENHO: FHN/MSF	
	ARQUIVO: CCV_CobQuadra_Ele	PLANTAS: 09/10/2020
DIRETORIA DE INFRAESTRUTURA - DI		