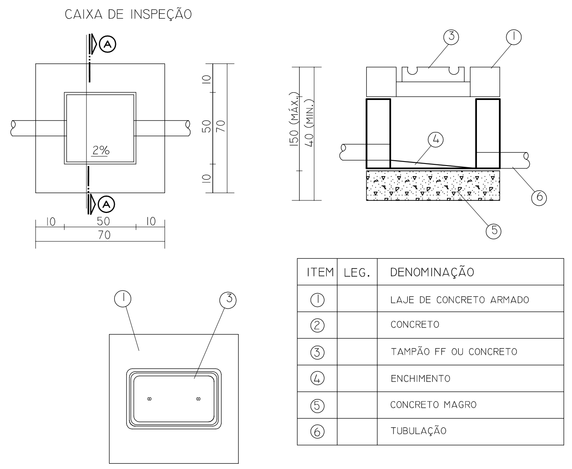

ITEM	LEG.	DENOMINAÇÃO
1		LAJE DE CONCRETO ARMADO
2		CONCRETO
3		TAMPÃO FF OU CONCRETO
4		ENCHIMENTO
5		CONCRETO MAGRO
6		TUBULAÇÃO

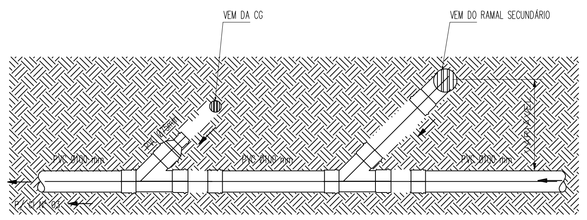

DETALHE DE LIGAÇÃO ESGOTO

ESCALA 1:20

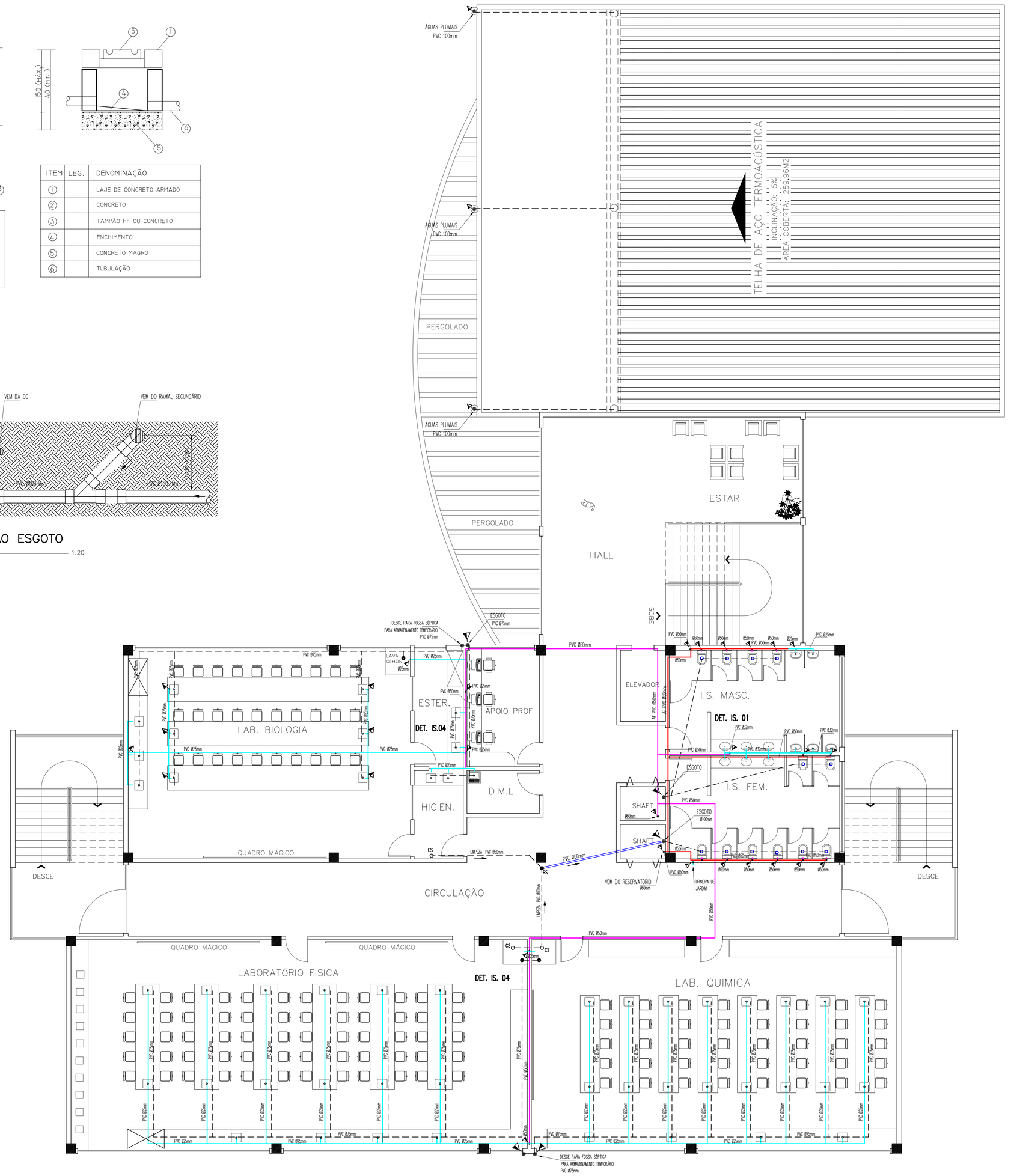

IMPLANTAÇÃO: 2° PAVIMENTO
ÁGUA FRIA E ESGOTO SANITÁRIO

ESCALA 1:75

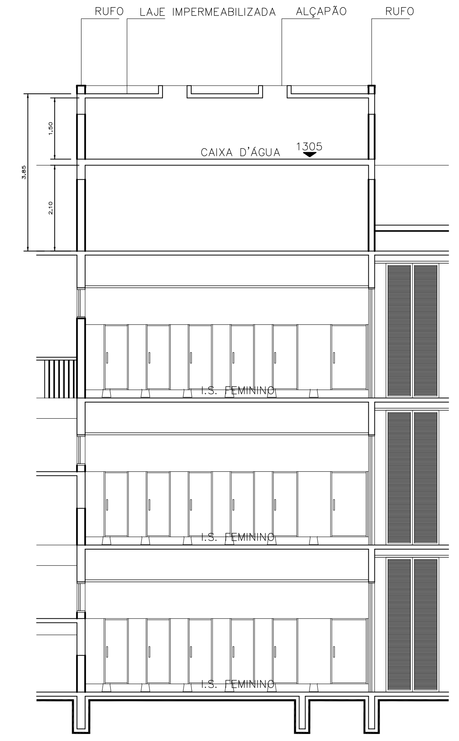

CORTE – CAIXA D'AGUA

ESCALA 1:75

SAÚDE PREFEITURA

A APROVAÇÃO DO PROJETO PELA PREFEITURA NÃO RECONHECE A PROPRIEDADE SOBRE O IMÓVEL

OBRA:
CONSTRUÇÃO DE UNIDADE EDUCACIONAL

LOCAL: AVENIDA CÍVICA - LOTE "N/1" - JARDIM AMÉRICA - ASSIS CHATEAUBRIAND - PR.

PROJETO HIDROSSANITÁRIO

REFERÊNCIA:
INSTALAÇÕES HIDRÁULICA DE ÁGUA FRIA E ESGOTO SANITÁRIO
2° PAVIMENTO

PRANCHA: 03/06

PROPRIETÁRIO:
INSTITUTO FEDERAL DE EDUCAÇÃO, CIÊNCIA E TECNOLOGIA DO PARANÁ
CNPJ: 10.652.179/0001-15

ESCALA: INDICADA

AUTOR DO PROJETO:
DIZIELY CAROLINA ROCHA ARQUITETA - CREA 101678/ D -PR.

DATA: NOVEMBRO / 2009

RESP. TÉCNICO:

DESENHO: DL

Rua 7 de Setembro 2.125
CEP: 85950-000 - Cerro Azul Chateaubriand - PR
Fone: (44) 3528-4272

Arquitetura

Diziely Rocha
Arquitetura e Urbanismo
Joyce Boriollo
Arquitetura e Urbanismo