

1. OBJETO

- Construção de edificação em alvenaria estrutural para uso de laboratórios de ensino técnico de eletromecânica.

2. LOCALIZAÇÃO

- Município: Umuarama - Paraná
- Rodovia PR 323 s/n – Parque Industrial
- Fone: (41) 3535-1604 - Pró-reitoria de Administração e Infraestrutura/Diretoria de Infraestrutura – PROAD/DI

3. DESCRIÇÃO DA OBRA

- Edificação térrea constituída por 4 salas de laboratórios técnicos de eletromecânica, sala administrativa, escritório e instalações sanitárias.
- O sistema construtivo utilizado é alvenaria estrutural em bloco de concreto, família 19x39cm, laje com bloco cerâmico ou EPS com viguetas pré-fabricadas e tesoura metálica para sustentação do telhado.
- As instalações hidráulicas serão embutidas e as instalações elétricas aparentes.

4. ÁREA

- Área a construir: 561,27 m²



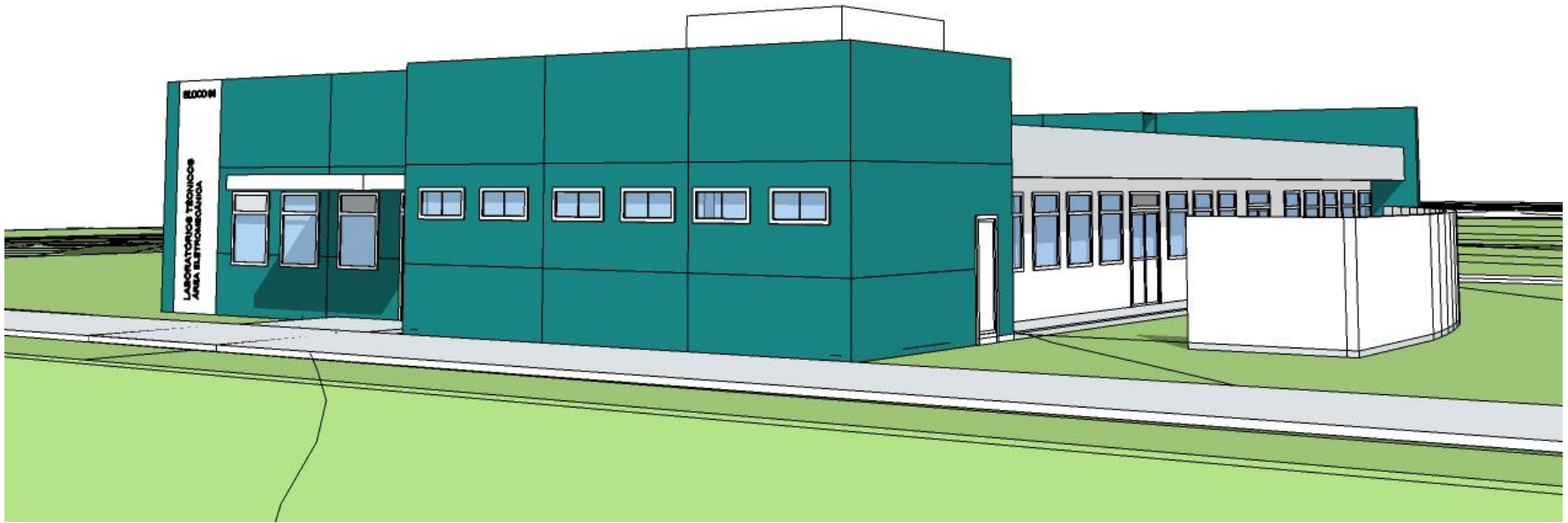

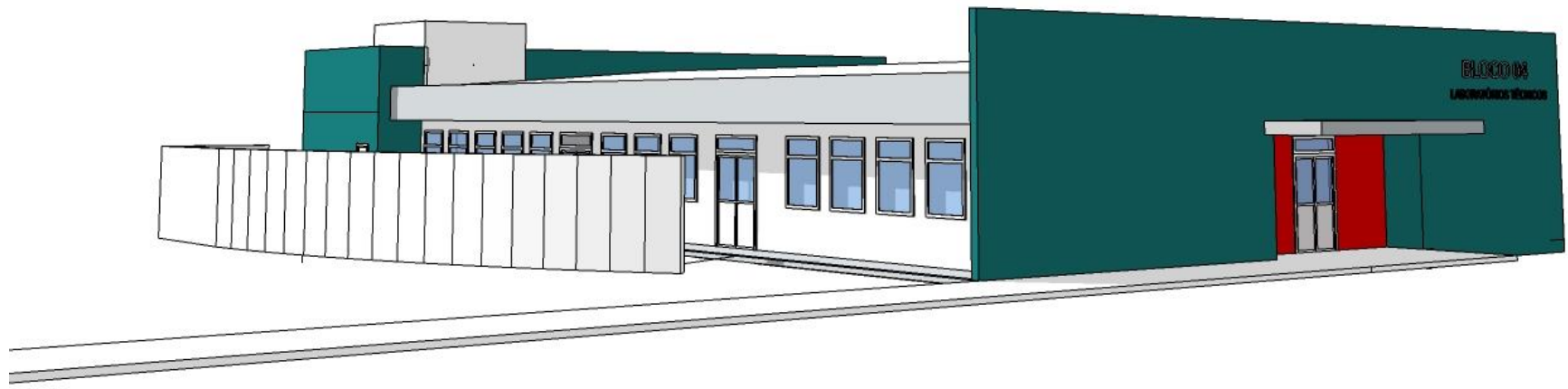

ELCOO IN
LABORATORIO VITACON