



MINISTÉRIO DA EDUCAÇÃO
SECRETARIA DE ENSINO PROFISSIONAL E TECNOLÓGICO
INSTITUTO FEDERAL DO PARANÁ
PRÓ-REITORIA DE PLANEJAMENTO E DESENVOLVIMENTO INSTITUCIONAL

III SEMINÁRIO DE PLANEJAMENTO INSTITUCIONAL
15 de Agosto de 2011 – Câmpus LONDRINA

SISPLAN

SISTEMA DE PLANEJAMENTO



O SISPLAN é um sistema de planejamento criado pelo Instituto Federal de Minas Gerais com o objetivo de automatizar o planejamento participativo.



Acesso ao Sistema:

O Acesso ao sistema será efetuado somente por usuários previamente cadastrados pela Pró-reitoria de Planejamento e Desenvolvimento Institucional.



III SEMINÁRIO DE PLANEJAMENTO INSTITUCIONAL
15 a 17 de Agosto de 2011 – Câmpus LONDRINA

Perfis de Acesso



Administrador

- Realiza todos os cadastros (usuários, conta, subconta, campus, centro de custo e fornecedor).
- Acompanha o Planejamento dos Centros de Custos
- Analisa itens cadastrados
- Aprova itens cadastrados
- Gerencia o planejamento (Lança os valores limites para cada unidade)



III SEMINÁRIO DE PLANEJAMENTO INSTITUCIONAL
15 a 17 de Agosto de 2011 – Câmpus LONDRINA

Coordenador de Planejamento

- Cadastra itens e fornecedor
- Acompanha o Planejamento dos Centros de Custos



Responsável pelo Centro de Custos

- Cadastra itens e fornecedor
- Planeja o Centro de Custo (Solicitação de Compra)



Aprovador de Itens

- Aprova os itens cadastrados



III SEMINÁRIO DE PLANEJAMENTO INSTITUCIONAL
15 a 17 de Agosto de 2011 – Câmpus LONDRINA

Acesso ao Sistema



III SEMINÁRIO DE PLANEJAMENTO INSTITUCIONAL
15 a 17 de Agosto de 2011 – Câmpus LONDRINA

Login



Bem-vindo ao SisPLAN

Sistema de Planejamento Participativo

O SisPLAN foi idealizado a partir da demanda emergente do Planejamento Participativo do Instituto Federal Minas Gerais. Para saber mais clique [AQUI](#)

Número do CPF

1234

Acesse o SisPLAN com seu **nome de usuário**

Usuário:

Senha:

[Não consegue entrar no sistema?](#)



Desenvolvido por: CTI - IFMG - Campus Formiga





III SEMINÁRIO DE PLANEJAMENTO INSTITUCIONAL
15 a 17 de Agosto de 2011 – Câmpus LONDRINA

Troca de Senha



Campus: PROPLADI | Centro de Custo: COORDENAÇÃO DE DESENVOLVIMENTO | Usuário: Indianara Cunha

Home

Cadastros

Planejamento

Administração

Ajuda

Trocar Senha do
Usuário

Bem-vindo ao SisPLAN (Sistema de Planejamento Participativo)!

De forma a auxiliar no desempenho do processo de Planejamento Participativo anualmente executado pelo Instituto Federal Minas Gerais, o SisPLAN foi idealizado objetivando-se a automação do mesmo.

Atenciosamente, equipe

**Clicar em Administração
e trocar a senha.**

Desenvolvido por: CTI - IFMG - Campus Formiga



**Criar senha pessoal
no primeiro acesso.**



Solicitação de Compras

A “**SOLICITAÇÃO DE COMPRA**” NÃO significa que os materiais/serviços já foram adquiridos. A lista gerada pelo sistema será encaminhada a PROAD para abertura de licitação.



Campus: PROPLADI | Centro de Custo: COORDENAÇÃO DE DESENVOLVIMENTO | Usuário: Indianara Cunha

Home

Cadastros

Planejamento

Administração

Ajuda

Planejamento do
Centro de Custo

Bem-vindo ao SisPLAN (Sistema de Planejamento Participativo)!

De forma a auxiliar no desempenho do processo de Planejamento Participativo anualmente executado pelo Instituto Federal Minas Gerais, o SisPLAN foi idealizado objetivando-se a automação do mesmo.

Atenciosamente, equ

Para “solicitação de compras” usar a funcionalidade “Planejamento”.

Desenvolvido por: CTI - IFMG - Campus Formiga

INSTITUTO FEDERAL DE
EDUCAÇÃO, CIÊNCIA E TECNOLOGIA
MINAS GERAIS



Sistema de Planejamento Participativo

Campus: PROPLADI | Centro de Custo: COORDENAÇÃO DE DESENVOLVIMENTO | Usuário: Indianara Cunha

Home

Cadastros

Planejamento

Administração

Ajuda

Após clicar na funcionalidade “Planejamento” fazer a solicitação de compra no ícone correspondente.

Planejamento do Centro de Custo

**Solicitação de Compra**

Dados do Planejamento:

Planejamento: Lançamento das propostas

Início do planejamento: 01/06/2011

Status: Em aberto

Justificativa de reprovação:



Para inserir material/serviço na lista de compras clicar em (+) "adicionar produto".

Solicitação de Compra

 Adicionar Produto

 Finalizar Lista

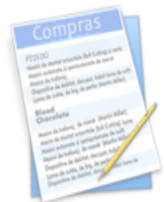

Pesquisa:

Alterar	Excluir	Subconta	Produto	Unidade	Preço	Fornecedor	Jan	Fev	Mar	Abr	Mai	Jun	Jul	Ago	Set	Out	Nov	Dez	Qtd. Total	Preço Total
---------	---------	----------	---------	---------	-------	------------	-----	-----	-----	-----	-----	-----	-----	-----	-----	-----	-----	-----	------------	-------------

Limites Orçamentários do Campus

	Capital	Custeio	Total
Valor dos Itens listados do Centro de Custo	R\$0,00	R\$0,00	R\$0,00
Valor Total Planejado do Campus	R\$0,00	R\$0,00	R\$0,00
Limite do Campus	R\$1.000,00	R\$1.000,00	R\$2.000,00
Limite Disponível para o Campus	R\$1.000,00	R\$1.000,00	R\$2.000,00

Desenvolvido por: CTI - IFMG - Campus Formiga





Adicionar Produto à Solicitação de Compra

Dados do Produto:

Produto: 

Unidade:

Preço: * Preencha o preço completamente.
Exemplo: "mil reais = 1000.00."

Justificativa da solicitação do item: *

Fornecedor(es) sugeridos: 

Adicionar anexos

Nome:

Arquivo: Nenhum a...cionado

Quantidade: Favor preencher somente com números inteiros

Jan: Feb: Mar: Abr:

Mai: Jun: Jul: Ago:

Set: Out: Nov: Dez:

Total:



Clicar na lupa para pesquisar materiais/serviços já cadastrados pela coordenação de planejamentos.



Busca de Itens



Pesquisa: Nome Comum Descrição

Subconta	Nome Comum	Descrição Detalhada	Unidade	Preço	Status	Adicionar
----------	------------	---------------------	---------	-------	--------	-----------

Máximo de registros exibidos: 50

Desenvolvido por: CTI - IFMG - Campus Formiga



Descrever o item e clicar em pesquisar.



Após localizar o item acionar o botão adicionar (+) para inserir o material/serviço a "lista de compras".

Busca de Itens



Pesquisa:

Nome Comum Descrição

Subconta	Nome Comum	Descrição Detalhada	Unidade	Preço	Status	Adicionar
33.90.18.01	Bolsa Transporte		Bolsa	R\$200,00	aprovado	
44.90.52.42	Cadeira Giratória (tipo 01)	teste de descrição	Unidade	R\$125,00	aprovado	
33.90.18.01	Laranjas		Duzia	R\$1,39	aprovado	
33.90.37.01	Porteiro		Posto	R\$2.100,00	aprovado	
33.90.37.01	Vigilância Armada Diurna	Serviço de vigilância	Posto	R\$6.350,00	aprovado	
33.90.37.01	Vigilância Armada Noturna		Posto	R\$7.560,35	aprovado	

Máximo de registros exibidos: 50



Adicionar Produto à Solicitação de Compra

Dados do Produto:

Produto:

Unidade:

Preço: * Preencha o preço completamente.
Exemplo: "mil reais = 1000.00"

Justificativa da solicitação do item:

Fornecedores sugeridos:

Adicionar anexos

Nome:

Arquivo:

Quantidade: Fator preçável e converta com a moeda. Inteiros

Jan:	<input type="text" value="1"/>	Fev:	<input type="text" value="1"/>	Mar:	<input type="text" value="1"/>	Abr:	<input type="text" value="1"/>
Mai:	<input type="text" value="1"/>	Jun:	<input type="text" value="1"/>	Jul:	<input type="text" value="1"/>	Ago:	<input type="text" value="1"/>
Set:	<input type="text" value="1"/>	Out:	<input type="text" value="1"/>	Nov:	<input type="text" value="1"/>	Dez:	<input type="text" value="1"/>

Total:

Justificar a solicitação do item.

EX: Pagar bolsas aos alunos do PROEJA referente ao período de Março a Dezembro.

OBS: Todos os campos com * são de preenchimento obrigatório.

Preencher os campos necessários e clicar em adicionar.

Inserir a quantidade que será utilizada por mês



Campus: PROPLADI | Centro de Custo: COORDENAÇÃO DE DESENVOLVIM

[Home](#)
[Cadastros](#)
[Planejamento](#)
[Administração](#)

Para adicionar mais materiais/serviços a lista repetir o procedimento.

Pronto o material/serviço foi adicionado a "lista de compras".

Solicitação de Compra



Adicionar Produto



Finalizar Lista

As despesas de custeio e total planejadas não estão dentro dos limites disponíveis para seu campus!

Pesquisa:

Nome do Produto:

Ações	Subconta	Produto	Unidade	Preço	Fornecedor	Jan	Feb	Mar	Abr	Ma	Jun	Jul	Ago	Set	Out	Nov	Dez	Qtd. Total	Preço Total
<input type="button" value="✎"/> <input type="button" value="✖"/>	33.90.18.01	Bolsa Transporte	Bolsa	R\$200,00														12	R\$2.400,00

Limites Orçamentários do Campus

	Capital	Custeio	Total
Valor dos Itens listados do Centro de Custo	R\$0,00	R\$2.400,00	R\$2.400,00
Valor Total Planejado do Campus	R\$0,00	R\$2.400,00	R\$2.400,00
Limite do Campus	R\$1.000,00	R\$1.000,00	R\$2.000,00
Limite Disponível para o Campus	R\$1.000,00	R\$0,00	R\$0,00

Desenvolvido por: CTI - IFMG - Campus Formiga



Para alterar o "produto" usa o lápis e para excluir o X.



Abaixo da “lista de compras” consta os limites orçamentários de cada Unidade.

Caso os itens adicionados na lista ultrapasse esses limites, aparecerá a mensagem que o total planejado não está dentro dos limites aprovados.



Campus: PROPLADI | Centro de Custo: COORDENAÇÃO D

Home Cadastros Planejamento

Solicitação de Compra



Adicionar Produto



Finalizar Lista

Após adicionar todos os itens necessários para Unidade acionar o botão finalizar lista que o pedido será encaminhado a Coordenação de Planejamento da PROPLADI para aprovação.

Mesmo após finalizar a lista as unidades poderão adicionar mais itens até o fechamento do sistema, porém a lista deverá ser encaminhada novamente para aprovação.

As despesas de custeio e total planejadas não estão dentro dos limites disponíveis para seu campus!



Pesquisa:

Nome do Produto:

Pesquisar na lista deste CC

Voltar

Alterar	Excluir	Subconta	Produto	Unidade	Preço	Fornecedor	Jan	Fev	Mar	Abr	Mai	Jun	Jul	Ago	Set	Out	Nov	Dez	Otd. Total	Preço Total
		33.90.18.01	Bolsa Transporte	Bolsa	R\$200,00		1	1	1	1	1	1	1	1	1	1	1	1	12	R\$2.400,00

Limites Orçamentários do Campus

LIMITES ORÇAMENTÁRIOS DE CADA UNIDADE

	Capital	Custeio	Total
Valor dos Itens listados do Centro de Custo	R\$0,00	R\$2.400,00	R\$2.400,00
Valor Total Planejado do Campus	R\$0,00	R\$2.400,00	R\$2.400,00
Limite do Campus	R\$1.000,00	R\$1.000,00	R\$2.000,00
Limite Disponível para o Campus	R\$1.000,00	R\$0,00	R\$0,00

Desenvolvido por: CTI - IFMG - Campus Formiga





Cadastro de Item

Caso o material/serviço necessário seja específico para um Campus e se não houver na lista cadastrada pela Coordenação de Planejamento, o Campus deverá cadastrar o item da seguinte forma.



Campus: PROPLADI | Centro de Custo: COORDENAÇÃO DE DESENVOLVIMENTO | Usuário: Indianara Cunha

Home

Cadastros

Planejamento

Administração

Ajuda

Item

Fornecedor

Bem-vindo ao SisPLAN (Sistema de Planejamento Participativo)!

De forma a auxiliar no desempenho do processo de Planejamento Participativo anualmente executado pelo Instituto Federal Minas Gerais, o SisPLAN foi idealizado objetivando-se a automação do mesmo.

Atenciosamente, equipe CTI.

**Para cadastrar item
usar a
funcionalidade
“cadastros”.**

Desenvolvido por: CTI - IFMG - Campus Formiga





Na justificativa de cadastro do item deverá ser descrito a necessidade de adquirir o item.

Preencher os campos necessários e clicar em "inserir".

O preço deverá ser inserido com base na pesquisa de mercado

A descrição do item deverá ser de acordo com o catálogo de materiais do *comprasnet* que será disponibilizado na página eletrônica da PROAD.

Dados do item:

Código: 44.90.52 - Material Permanente

Subcódigo: 42 - mobiliário em geral

Nome Contín do Item: Mesa

Nº ComprasNet: (opcional)

Unidade: Unidade - Unidade

Prestação de Serviços: Marque o checkbox caso o item seja prestação de serviços (valor em florim) (valor em florim)

Preço: 500.00 *Preencha o preço completo (ex. Exemplo: "mil reais = 1000.00")

Descrição detalhada: Mesa em L

Justificativa de cadastro do item: Atender a demanda da administração

Adicionar anexos

Nome:

Arquivo: Selecionar arquivo...

Enviar

Inserir Alterar Cancelar Limpar

Pesquisa:

Nome Descrição Pesquisar

Subconta	Nº ComprasNet	Nome	Descrição	Unidade	Preço	Aprovado	Alterar	Excluir
44.90.52.42 - mobiliário em geral		Computador		Unidade	R\$1.900,00	aguardado		
44.90.52.42 - mobiliário em geral		cadeira Giratória (tipo 01)	teste de descrição	Unidade	R\$125,00	aprovado		

Máximo de registros exibidos: 50



Quando um item é cadastrado pela Unidade, o mesmo só poderá ser adicionado a lista de compras após a liberação da Coordenação de Compras, para que não haja duplicidade de cadastro.



Campus: PROPLADI | Centro de Custo: Secretaria | Usuário: Indianara Cunha

Home Cadastros Planejamento Administração Ajuda

Busca de Itens



Cadastrar Novo Item

Pesquisa: Nome Comum Descrição

Subconta	Nome Comum	Descrição Detalhada	Unidade	Preço	Status	Adicionar
33.90.39.50	Serviço de Emergencias Médicas	Emergencias Médicas	Unidade	R\$2.780,00	aguardando aprovação	

Máximo de registros exibidos: 50

Desenvolvido por: CTI - IFMG - Campus Formiga



Aguardando aprovação



Sistema de Planejamento Participativo

Campus: PROPLADI | Centro de Custo: COORDENAÇÃO DE DESENVOLVIMENTO | Usuário: In

Home

Cadastros

Planejamento

Administração

Ajuda

Se aprovado o item vai para opções de "compras".

Busca de Itens



Cadastrar Novo Item



Pesquisa:

 Nome Comum Descrição

Pesquisar

Voltar

Subconta	Nome Comum	Descrição Detalhada	Unidade	Preço	Status	Adicionar
33.90.18.01	Bolsa Transporte		Bolsa	R\$200,00	aprovado	
44.90.52.42	Cadeira Giratória (tipo 01)	teste de descrição	Unidade	R\$125,00	aprovado	
44.90.52.42	Computador		Unidade	R\$1.900,00	aprovado	
33.90.18.01	Laranjas		Duzia	R\$1,39	aprovado	
44.90.52.42	Mesa	Mesa em L	Unidade	R\$500,00	aguardando aprovação	
33.90.37.01	Porteiro		Posto	R\$2.100,00	aprovado	
33.90.37.01	Vigilância Armada Diurna	Serviço de vigilância	Posto	R\$6.350,00	aprovado	
33.90.37.01	Vigilância Armada Noturna		Posto	R\$7.560,35	aprovado	

Máximo de registros exibidos: 50

Desenvolvido por: CTI - IFMG - Campus Formiga



Sistema de Planejamento Participativo

Campus: PROPLADI | Centro de Custo: COORDENAÇÃO DE DESENVOLVIMENTO | Usuário: Indianara Cunha

Home

Cadastros

Planejamento

Administração

Ajuda

Item

Fornecedor

Bem-vindo ao SisPLAN (Sistema de Planejamento Participativo)!

De forma a auxiliar no desempenho do processo de Planejamento Participativo anualmente executado pelo Instituto Federal Minas Gerais, o SisPLAN foi idealizado objetivando-se a automação do mesmo.

Atenciosamente, equipe CTI.

Para cadastrar fornecedor usar a funcionalidade "cadastros".

Desenvolvido por: CTI - IFMG - Campus Formiga





Campus: PROPLADI | Centro de Custo: COORDENAÇÃO DE DESENVOLVIMENTO | Usuário: Indianara Cunha

[Home](#)
[Cadastros](#)
[Planejamento](#)
[Administração](#)
[Ajuda](#)

Cadastro de Fornecedor

Dados do Fornecedor:

Nome: *

CNPJ: *

Endereço: ← ←

Cidade: Importante

Telefone: Importante

Site: Importante

Email: Importante

Ramo de atuação, Produtos, Observações:

Preencher os campos necessários e clicar em "inserir".

Pesquisa:

Nome CNPJ

Nome	CNPJ	Telefone	Url	email	Alterar	Excluir
Tanaka Informatica	10.652.179/0001-15	(41) 3535-1622		marcelo.tanaka@ifpr.edu.br		

Máximo de registros exibidos: 50



Cadastro de Fornecedor

Dados do Fornecedor:

Nome: *

CNPJ: *

Endereço:

Cidade: Importante

Telefone: Importante

Site: Importante

Email: Importante

Ramo de atuação,
Produtos,
Observações:

Pesquisa:

 Nome
 CNPJ

Nome	CNPJ	Telefone	Url	email	Alterar	Excluir
Tanaka Informatica	10.652.179/0001-15	(41) 3535-1622		marcelo.tanaka@ifpr.edu.br		
IBEPOTEQ	25.654.564/6654-46	(41) 3596-3696		IBEPOTEQ@IBEPOTEQ.COM.BR		

Máximo de registros exibidos: 50

**Pronto o
fornecedor foi
cadastrado.**



III SEMINÁRIO DE PLANEJAMENTO INSTITUCIONAL 15 a 17 de Agosto de 2011 – Câmpus LONDRINA

O acesso ao sistema para os Câmpus será liberado da seguinte forma:

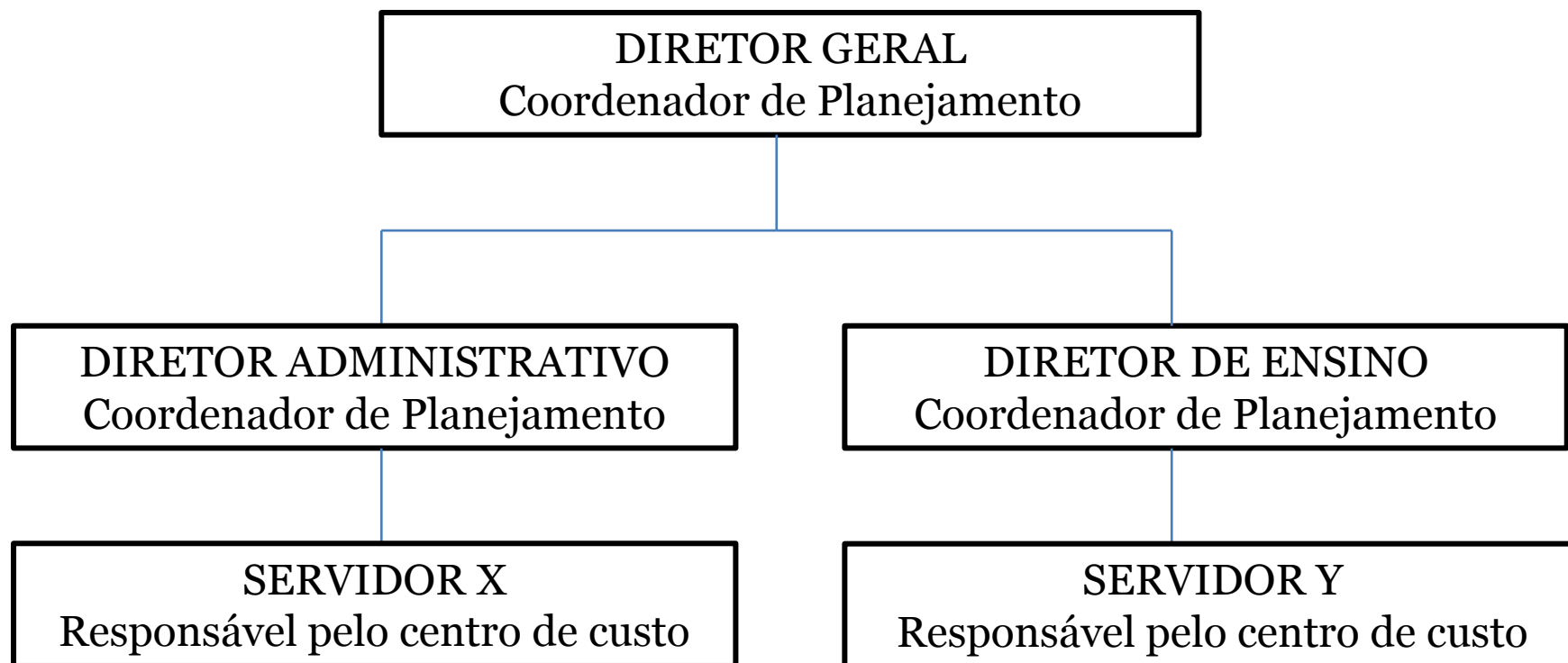



III SEMINÁRIO DE PLANEJAMENTO INSTITUCIONAL 15 a 17 de Agosto de 2011 – Câmpus LONDRINA

O acesso ao sistema para as Pró-reitorias será liberado da seguinte forma:

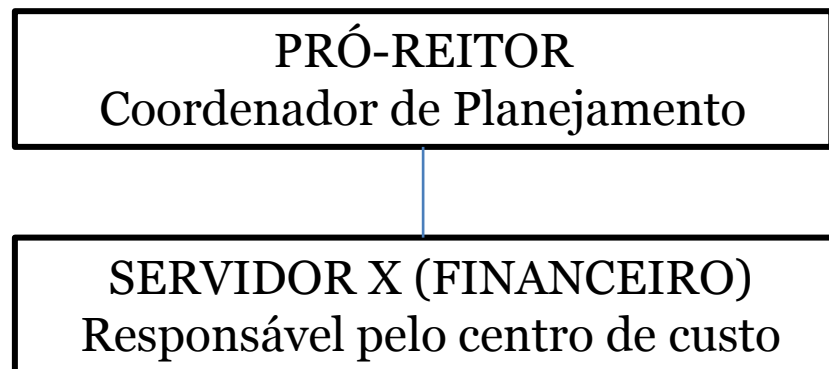



MINISTÉRIO DA EDUCAÇÃO
SECRETARIA DE ENSINO PROFISSIONAL E TECNOLÓGICO
INSTITUTO FEDERAL DO PARANÁ
PRÓ-REITORIA DE PLANEJAMENTO E DESENVOLVIMENTO INSTITUCIONAL

III SEMINÁRIO DE PLANEJAMENTO INSTITUCIONAL
15 de Agosto de 2011 – Câmpus LONDRINA

FIM
