

**INSTITUTO FEDERAL
PARANÁ**



Ministério da Educação

PORTARIA N.º 068 DE 30 DE JANEIRO DE 2014.

O Reitor Pro Tempore do Instituto Federal do Paraná, no uso da competência que lhe confere a Portaria n.º 727 de 08 agosto de 2013, do Ministério da Educação, publicada no Diário Oficial da União do dia 09 de agosto de 2013, seção 2,

CONSIDERANDO:

A implantação do Plano Nacional de Qualificação dos Servidores Técnicos Administrativos em Educação (TAES) da Rede Federal e a aprovação do Programa de Desenvolvimento dos Servidores das carreiras TAES e Docentes do Instituto Federal do Paraná.

RESOLVE:

Art. 1.º - Adequar a Estrutura Administrativa do Instituto Federal do Paraná devido às necessidades atuais, da seguinte forma:

1. Conselho Superior
2. Colégio de Dirigentes
3. Conselho de Ensino, Pesquisa e Extensão
4. Conselho de Administração e Planejamento
5. Reitoria
 - 5.1. Chefia de Gabinete
 - 5.1.1. Secretaria do Gabinete

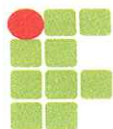

**INSTITUTO FEDERAL
PARANÁ**



Ministério da Educação

- 5.1.1.1. Secretaria Adjunta e GT Pessoas
- 5.1.2. Secretaria de Órgãos Colegiados
- 5.1.3. Núcleo de Apoio a Processos de Seleção
- 5.1.4. Assessoria de Comunicação
 - 5.1.4.1. Coordenadoria de Jornalismo
 - 5.1.4.2. Coordenadoria dos Projetos de Comunicação
 - 5.1.4.3. Coordenadoria de Programação Visual
- 5.1.5. Diretoria de Expediente e Apoio aos Câmpus
 - 5.1.5.1. Seção Administrativa e Financeira
 - 5.1.5.2. Seção de Protocolo Geral
- 5.1.6. Assessoria de Expansão e Política Institucional
- 5.1.7. Assessoria Técnica
- 5.1.8. Assessoria Técnica
- 5.2. Procuradoria Federal
- 5.3. Ouvidoria
- 5.4. Auditoria Interna
 - 5.4.1. Serviço de Informação ao Cidadão
- 5.5. Diretorias Sistêmicas
 - 5.5.1. Diretoria de Educação a Distância
 - 5.5.2. Diretoria da Tecnologia da Informação e Comunicação
 - 5.5.2.1. Seção Administrativa e Financeira
 - 5.5.2.2. Coordenadoria de Suporte
 - 5.5.2.2.1. Seção de Atendimento



**INSTITUTO FEDERAL
PARANÁ**



Ministério da Educação

5.5.2.2.2. Seção de Qualidade

5.5.2.3. Coordenadoria de Infraestrutura

5.5.2.3.1. Seção de Redes e Servidores

5.5.2.3.2. Seção de Telecomunicação

5.5.2.4. Coordenadoria de Sistemas

5.5.2.4.1. Seção de Análise e Desenvolvimento

5.5.2.4.2. Seção de Treinamento e Implantação

6. Pró-Reitoria de Administração

6.1.1. Seção Administrativa e Financeira

6.1.2. Seção de Análise Processual

6.1.3. Núcleo de Licitações

6.2. Diretoria Administrativa

6.2.1. Coordenadoria de Compras

6.2.2. Coordenadoria de Serviços e Contratos

6.2.3. Coordenadoria de Almojarifado e Controle Patrimonial

6.2.4. Coordenadoria de Transportes

6.3. Diretoria de Infraestrutura

6.3.1. Coordenadoria de Projetos

6.3.2. Coordenadoria de Obras

6.3.3. Coordenadoria de Manutenção

6.4. Diretoria de Contabilidade, Orçamento e Finanças

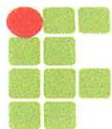

**INSTITUTO FEDERAL
PARANÁ**



Ministério da Educação

- 6.4.1. Coordenadoria de Orçamento
- 6.4.2. Coordenadoria de Finanças
- 6.4.3. Coordenadoria de Contabilidade

7. Pró-Reitoria de Ensino

- 7.1.1. Seção Administrativa e Financeira
- 7.1.2. Seção de Análise Processual
- 7.1.3. Coordenadoria Geral de Secretaria Acadêmica
- 7.1.4. Coordenadoria Geral de Bibliotecas

7.2. Diretoria de Ensino Médio e Técnico

- 7.2.1. Coordenadoria de Ensino Médio e Técnico
- 7.2.2. Coordenadoria de Políticas Especiais do Ensino Médio e Técnico

7.3. Diretoria de Ensino Superior e Pós Graduação

- 7.3.1. Coordenadoria de Ensino Superior
- 7.3.2. Coordenadoria de Pós-Graduação

7.4. Diretoria de Assuntos Estudantis e Atividades Especiais

- 7.4.1. Coordenadoria de Assuntos Estudantis
- 7.4.2. Coordenadoria de Atividades Especiais
- 7.4.3. Coordenadoria de Relações Internacionais

8. Pró-Reitoria de Extensão, Pesquisa e Inovação

- 8.1.1. Seção Administrativa e Financeira

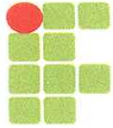

**INSTITUTO FEDERAL
PARANÁ**



Ministério da Educação

8.2. Diretoria de Extensão e Políticas de Inclusão

8.2.1. Coordenadoria de Extensão

8.2.2. Coordenadoria de Políticas de Inclusão

8.3. Diretoria de Pesquisa

8.3.1. Coordenadoria de Programas de Pesquisa

8.3.2. Coordenadoria de Políticas de Pesquisa

8.4. Diretoria de Empreendedorismo Inovador

8.4.1. Coordenadoria de Empregabilidade

8.4.2. Coordenadoria de Inovação

8.5. Diretoria de Projetos Especiais

8.5.1. Coordenadoria de Projetos

9. Pró-Reitoria de Gestão de Pessoas

9.1.1. Seção Administrativa e Financeira

9.1.2. Seção de Emissão de Portaria

9.2. Diretoria de Administração de Pessoas

9.2.1. Coordenadoria de Cadastro e Registros Funcionais

9.2.2. Coordenadoria de Controle de Contratos

9.2.3. Coordenadoria de Controle, Registro e Acompanhamento de Cargos e Empregos

9.2.4. Coordenadoria de Normatização

9.2.5. Coordenadoria de Folha de Pagamento e Controle de Funções

9.3. Diretoria de Desenvolvimento de Pessoas

INSTITUTO FEDERAL DO PARANÁ | Reitoria

Rua Victor Ferreira do Amaral, 306 - Tatumã - CEP 82.530-230 - Curitiba/ PR - Brasil. Fone/Fax 3595-7629

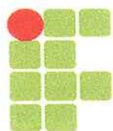

**INSTITUTO FEDERAL
PARANÁ**



Ministério da Educação

9.3.1. Coordenadoria de Recrutamento e Seleção

9.3.2. Coordenadoria de Lotação, Movimentação, Alocação e Dimensionamento

9.3.4. Coordenadoria de Qualificação

9.4. Diretoria de Capacitação

9.4.1. Coordenadoria de Capacitação

9.4.2. Coordenadoria de Avaliação

10. Pró-Reitoria de Planejamento e Desenvolvimento Institucional

10.1.1. Seção Administrativa e Financeira

10.2. Diretoria de Desenvolvimento Institucional

10.2.1. Coordenadoria de Planejamento Estratégico

10.2.2. Coordenadoria de Planejamento Físico

10.2.3. Coordenadoria de Planejamento de Projetos

10.3. Diretoria de Informações Institucionais

10.3.1. Coordenadoria de Informações Gerenciais e Estatísticas

10.3.2. Coordenadoria de Pesquisa Institucional

10.4. Diretoria de Planejamento

10.4.1. Coordenadoria de Planejamento Administrativo

10.4.2. Coordenadoria de Planejamento Educacional

Art. 2.º As nomeações dos cargos e funções, acima descritos, serão efetuadas de acordo com a disponibilização dos mesmos pelo Ministério da Educação.

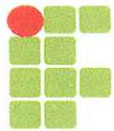

**INSTITUTO FEDERAL
PARANÁ**



Ministério da Educação

Art. 3.º Fica anexado a esta Portaria o Organograma Institucional, conforme:

Anexo I – Organograma da Reitoria

Anexo II – Organograma da Chefia de Gabinete

Anexo III – Organograma da Pró-Reitoria de Administração

Anexo IV – Organograma da Pró-Reitoria de Ensino

Anexo V – Organograma da Pró-Reitoria de Extensão,
Pesquisa e Inovação

Anexo VI – Organograma da Pró-Reitoria de Gestão de
Pessoas

Anexo VII – Organograma da Pró-Reitoria de Planejamento
e Desenvolvimento Institucional

Anexo VIII – Organograma da Diretoria da Tecnologia da
Informação e Comunicação

Art. 4.º Revogar a partir desta data os efeitos das Portarias n.º 508 de 15 de julho de 2011, n.º 331 de 23 de maio de 2012 e n.º 593 de 22 de dezembro de 2012.

Art. 5.º Esta portaria entra em vigor na data de sua assinatura, revogando-se as disposições em contrário.

JESUÉ GRACILIANO DA SILVA,
REITOR *PRÓ TEMPORE*.

ORGANOGRAMA DO INSTITUTO FEDERAL DO PARANÁ

INSTITUTO FEDERAL PARANÁ

MINISTÉRIO DA EDUCAÇÃO

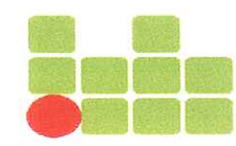
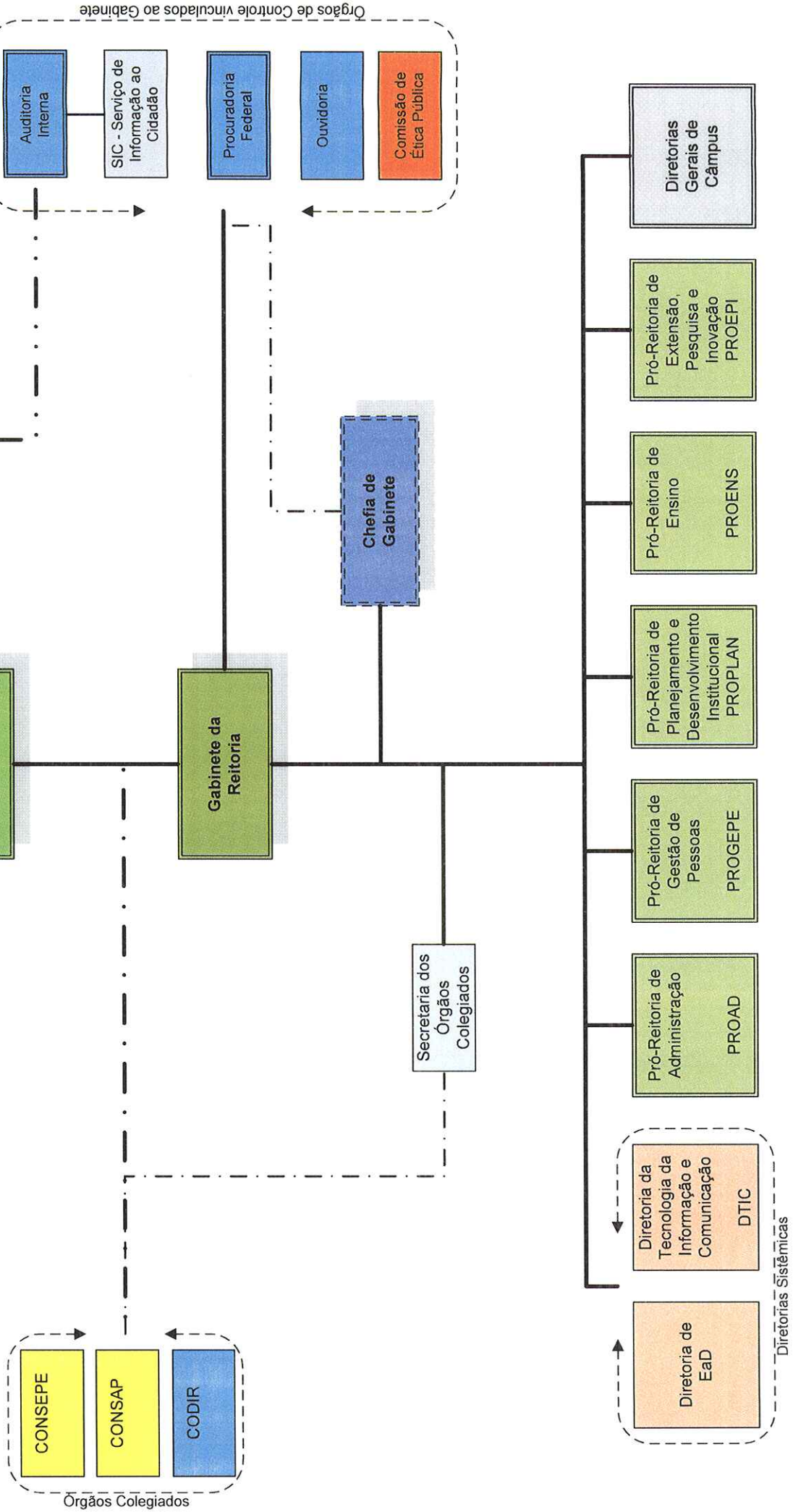



Anexo II

ORGANOGRAMA DO INSTITUTO FEDERAL DO PARANÁ

Chefia de Gabinete

Secretaria do Gabinete

Secretaria Adjunta e GT Pessoas

Núcleo de Apoio a Processos de Seleção NAPS

Secretaria dos Órgãos Colegiados

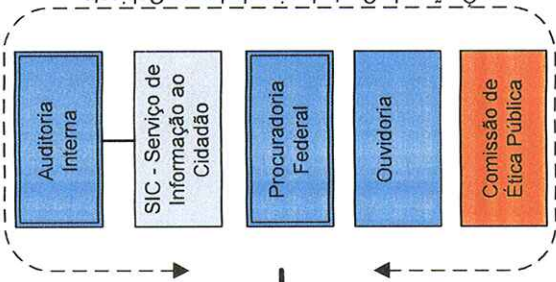

Assessoria de Comunicação

Coordenadoria de Jornalismo

Coordenadoria dos Projetos de Comunicação

Coordenadoria de Programação Visual

Relações Públicas

Diretoria de Expediente e de Apoio ao Câmpus

Seção Administrativa e Financeira

Seção de Protocolo Geral

Assessoria Técnica

Assessoria de Expansão e Política Institucional

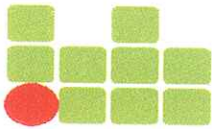

**ORGANOGRAMA DO
INSTITUTO FEDERAL
DO PARANÁ**

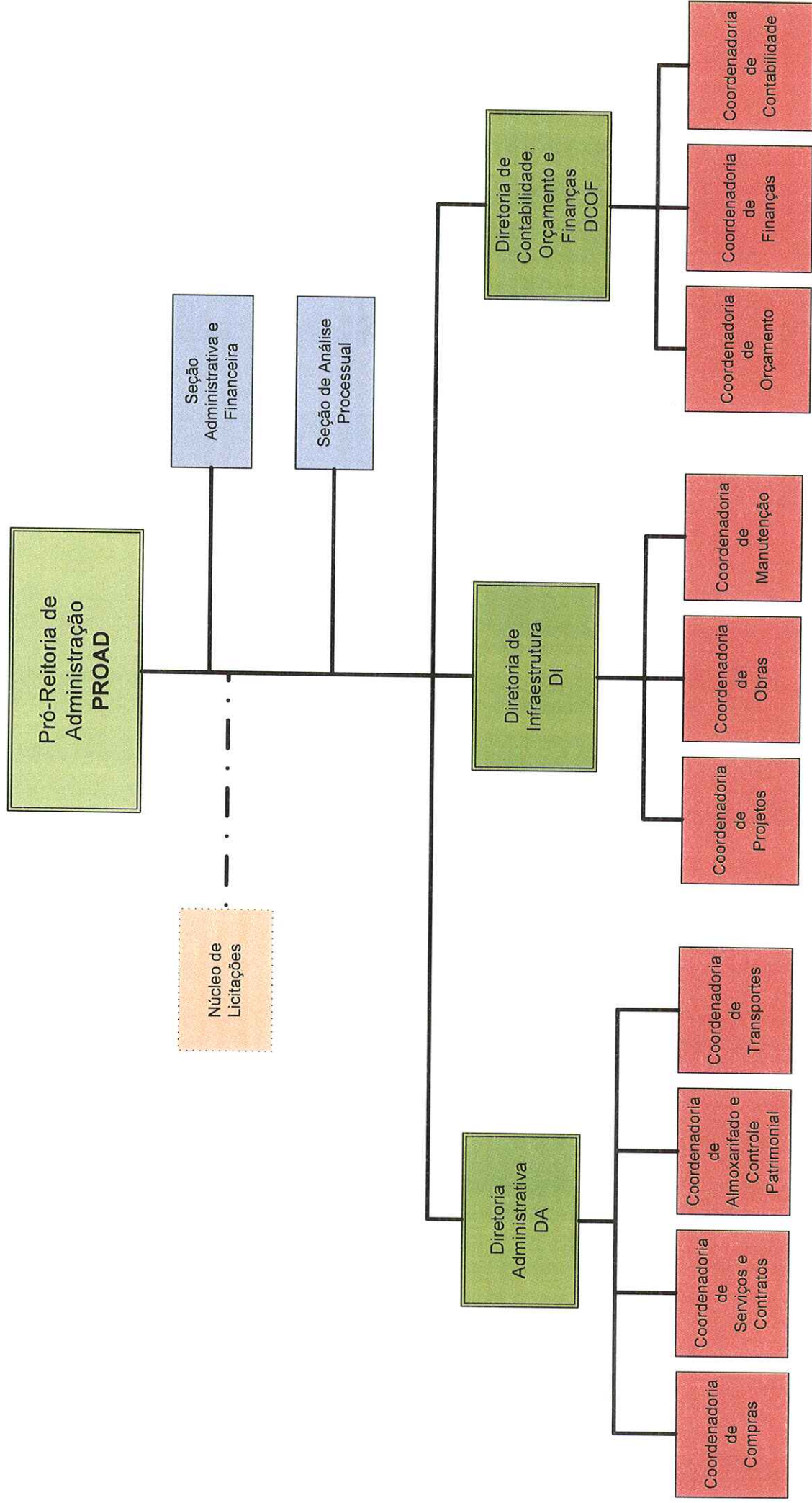

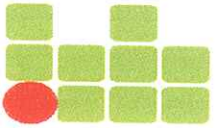

ORGANOGRAMA DO
INSTITUTO FEDERAL
DO PARANÁ

Pró-Reitoria de Ensino
PROENS

Seção de Análise
Processual

Seção
Administrativa e
Financeira

Coordenadoria Geral
de Bibliotecas
CGB

Coordenadoria
Geral de Secretaria
Acadêmica

Diretoria de
Ensino Médio e Técnico
DEMTEC

Coordenadoria de
Políticas Especiais do
Ensino Médio e
Técnico

Coordenadoria de
Ensino Médio e
Técnico

Diretoria de
Ensino Superior e
Pós-Graduação
DESUP

Coordenadoria de
Ensino Superior

Coordenadoria de
Pós-Graduação

Diretoria de
Assuntos Estudantis e
Atividades Especiais
DAES

Coordenadoria de
Relações
Internacionais

Coordenadoria de
Assuntos
Estudantis

Coordenadoria de
Atividades
Especiais

NAPNE



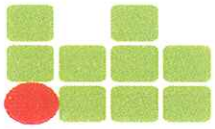

INSTITUTO FEDERAL
PARANÁ

Anexo V

**ORGANOGRAMA DO
INSTITUTO FEDERAL
DO PARANÁ**



MINISTÉRIO DA
EDUCAÇÃO

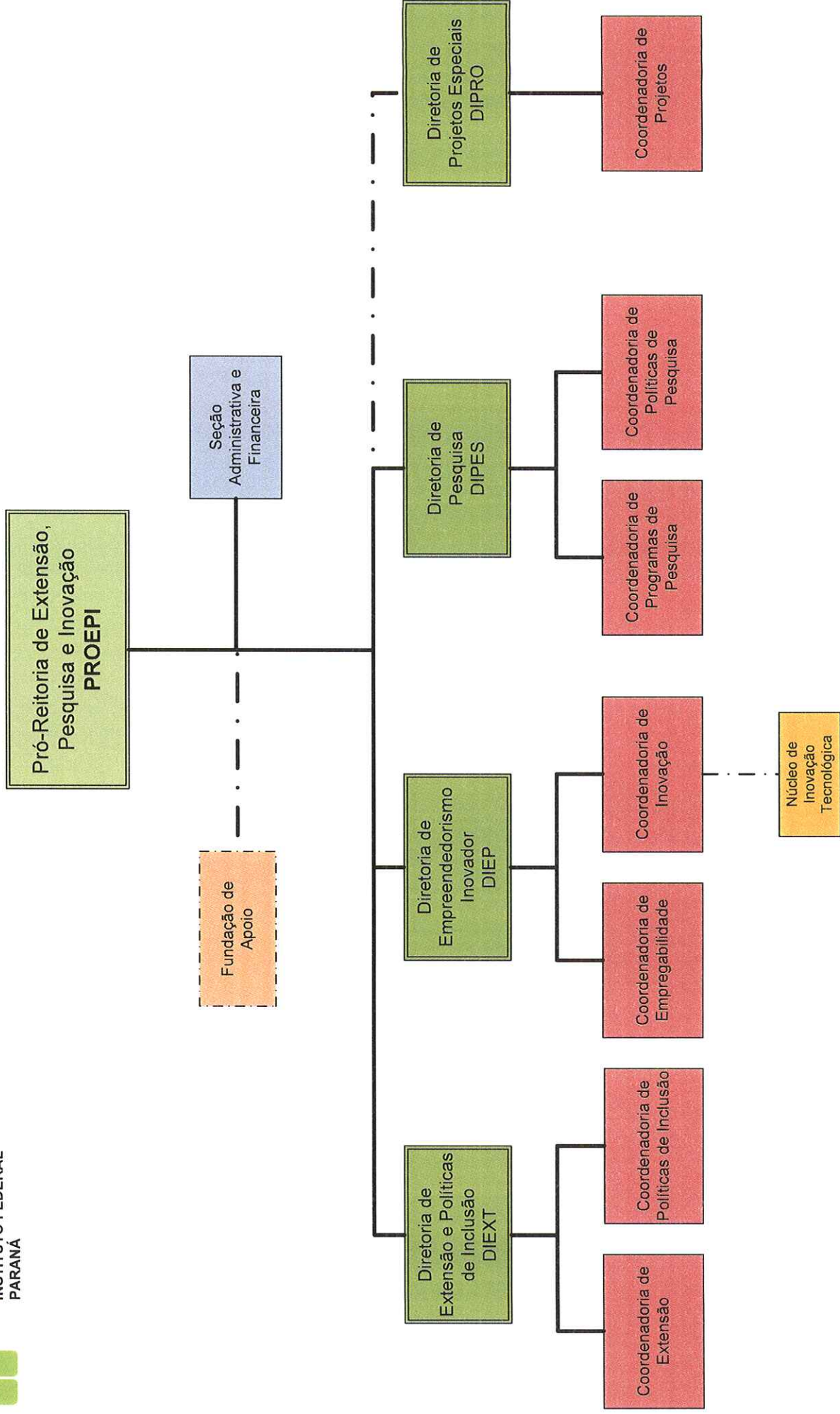

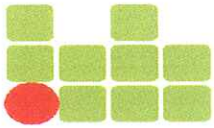

INSTITUTO FEDERAL
PARANÁ

Anexo VI
**ORGANOGRAMA DO
INSTITUTO FEDERAL
DO PARANÁ**

MINISTÉRIO DA
EDUCAÇÃO

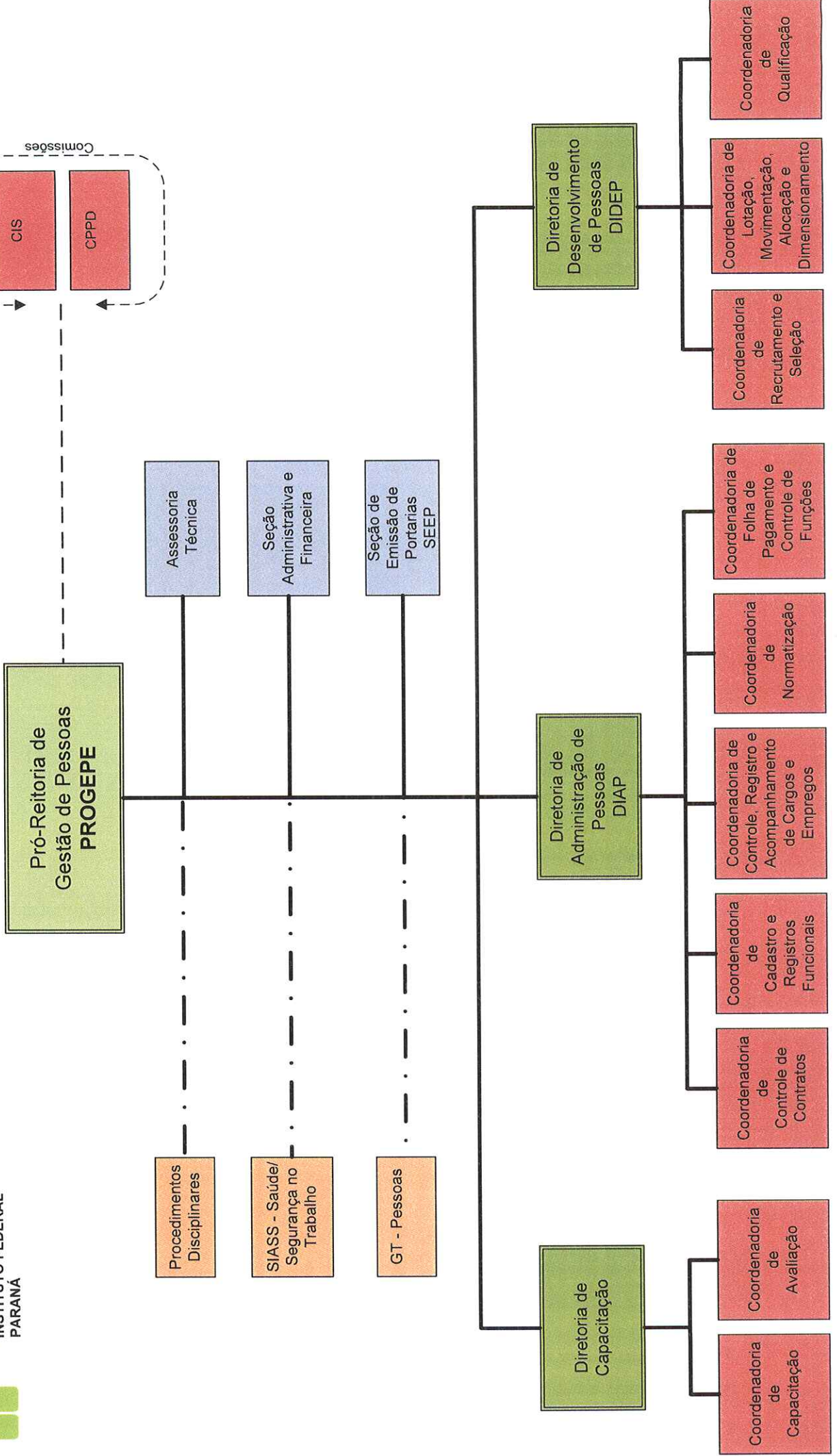
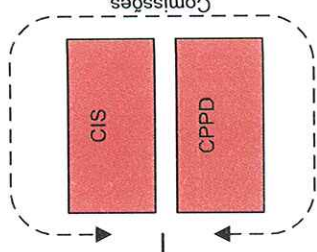



ORGANOGRAMA DO INSTITUTO FEDERAL DO PARANÁ

INSTITUTO FEDERAL PARANÁ

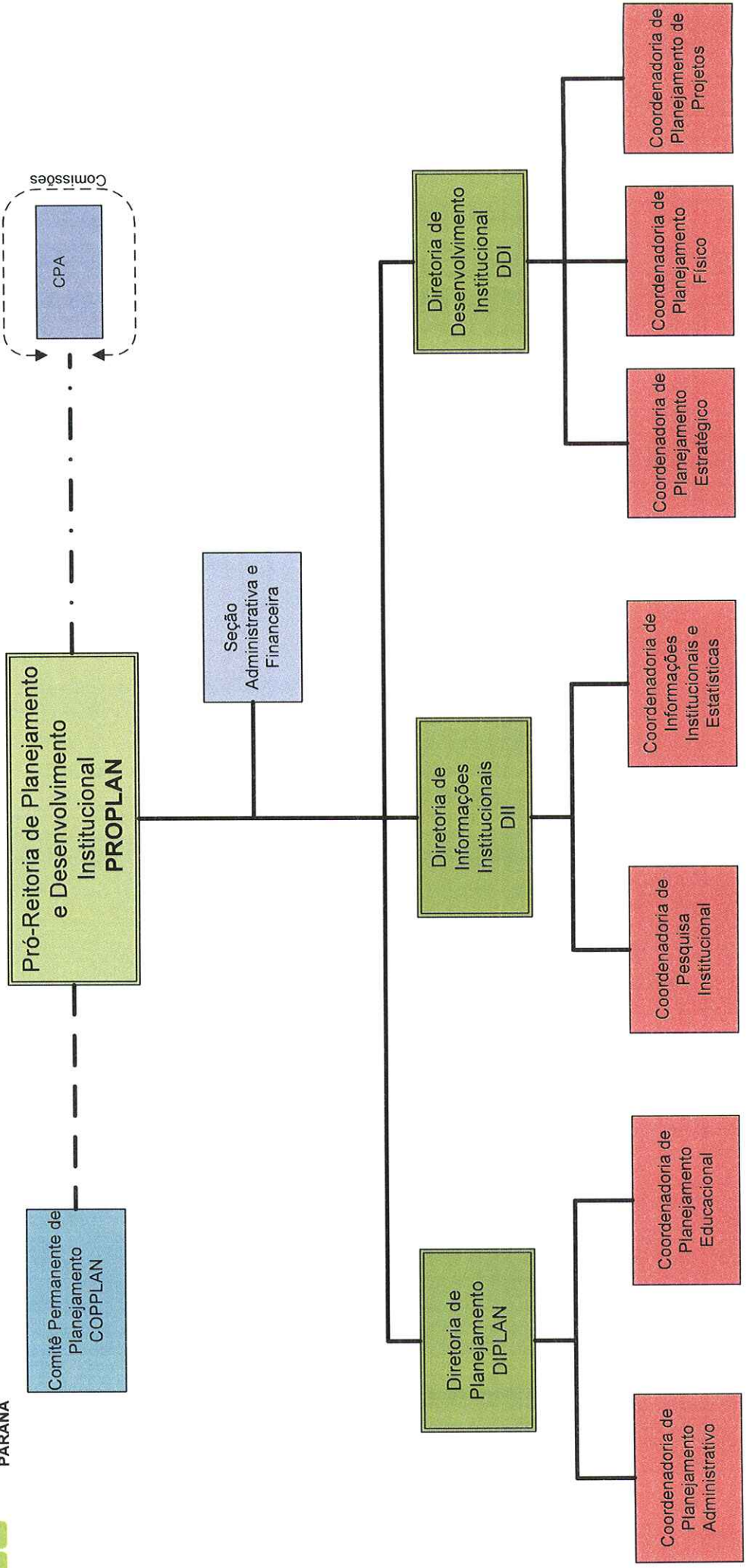
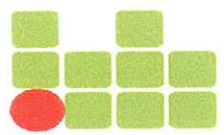

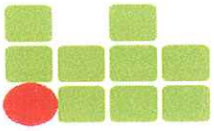

INSTITUTO FEDERAL
PARANÁ

Anexo VIII
**ORGANOGRAMA DO
INSTITUTO FEDERAL
DO PARANÁ**



MINISTÉRIO DA
EDUCAÇÃO

