

PORTARIA N° 1601 DE 24 DE NOVEMBRO DE 2014

O Reitor do Instituto Federal do Paraná, no uso da competência que lhe confere o Decreto de 13 de junho de 2011, da Presidência da República, publicado no Diário Oficial da União do dia 14 de junho de 2011, seção 2, página 01,

RESOLVE:

Art. 1º - Adequar a estrutura administrativa do Instituto Federal do Paraná, conforme organogramas em anexo:

Anexo I – Organograma da Reitoria

Anexo I.I – Organograma do Gabinete do Reitor

Anexo I.II – Organograma da Pró-Reitoria de Administração

Anexo I.III – Organograma da Pró-Reitoria de Ensino

Anexo I.IV – Organograma da Pró-Reitoria de Extensão, Pesquisa e Inovação

Anexo I.V – Organograma da Pró-Reitoria de Gestão de Pessoas

Anexo I.VI – Organograma da Pró-Reitoria de Planejamento de Desenvolvimento Institucional

Anexo I.VII – Organograma da Diretoria de Tecnologia da Informação e Comunicação

Anexo II – Organograma do Câmpus Capital

Anexo III – Organograma dos Câmpus

Anexo IV – Organograma da Diretoria de Ensino à Distância

Anexo V – Organograma dos Câmpus Avançados

Art. 2º - As nomeações dos cargos e funções, ainda não efetivadas, serão realizadas de acordo com a disponibilização pelo Ministério da Educação.

Art. 3º - Esta portaria entra em vigor na data de sua assinatura, revogando-se as disposições em contrário.



IRINEU MARIO COLOMBO
Reitor

PORTARIA N° 1601 DE 24 DE NOVEMBRO DE 2014

O Reitor do Instituto Federal do Paraná, no uso da competência que lhe confere o Decreto de 13 de junho de 2011, da Presidência da República, publicado no Diário Oficial da União do dia 14 de junho de 2011, seção 2, página 01,

RESOLVE:

Art. 1º - Adequar a estrutura administrativa do Instituto Federal do Paraná, conforme organogramas em anexo:

Anexo I – Organograma da Reitoria

Anexo I.I – Organograma do Gabinete do Reitor

Anexo I.II – Organograma da Pró-Reitoria de Administração

Anexo I.III – Organograma da Pró-Reitoria de Ensino

Anexo I.IV – Organograma da Pró-Reitoria de Extensão, Pesquisa e Inovação

Anexo I.V – Organograma da Pró-Reitoria de Gestão de Pessoas

Anexo I.VI – Organograma da Pró-Reitoria de Planejamento de Desenvolvimento Institucional

Anexo I.VII – Organograma da Diretoria de Tecnologia da Informação e Comunicação

Anexo II – Organograma do Câmpus Capital

Anexo III – Organograma dos Câmpus

Anexo IV – Organograma da Diretoria de Ensino à Distância

Anexo V – Organograma dos Câmpus Avançados

Art. 2º - As nomeações dos cargos e funções, ainda não efetivadas, serão realizadas de acordo com a disponibilização pelo Ministério da Educação.

Art. 3º - Esta portaria entra em vigor na data de sua assinatura, revogando-se as disposições em contrário.



IRINEU MARIO COLOMBO
Reitor



MINISTÉRIO DA
EDUCAÇÃO

Anexo I
Portaria nº 1601 de 24/11/14

ORGANOGRAMA

INSTITUTO FEDERAL
PARANA

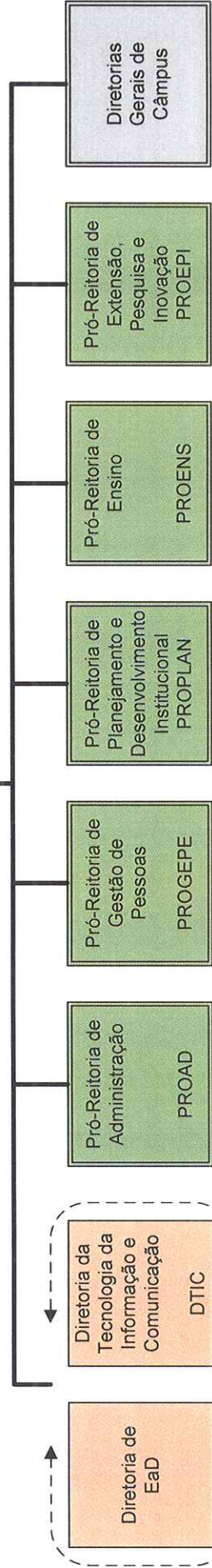
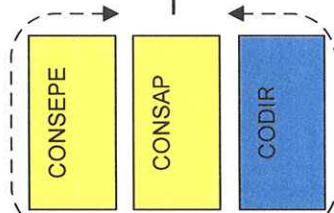
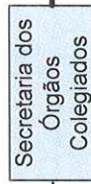
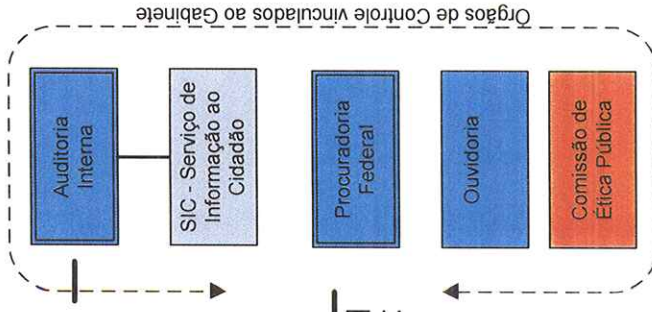
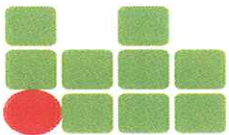

Orgãos Colegiados

Diretorias Sistêmicas

5

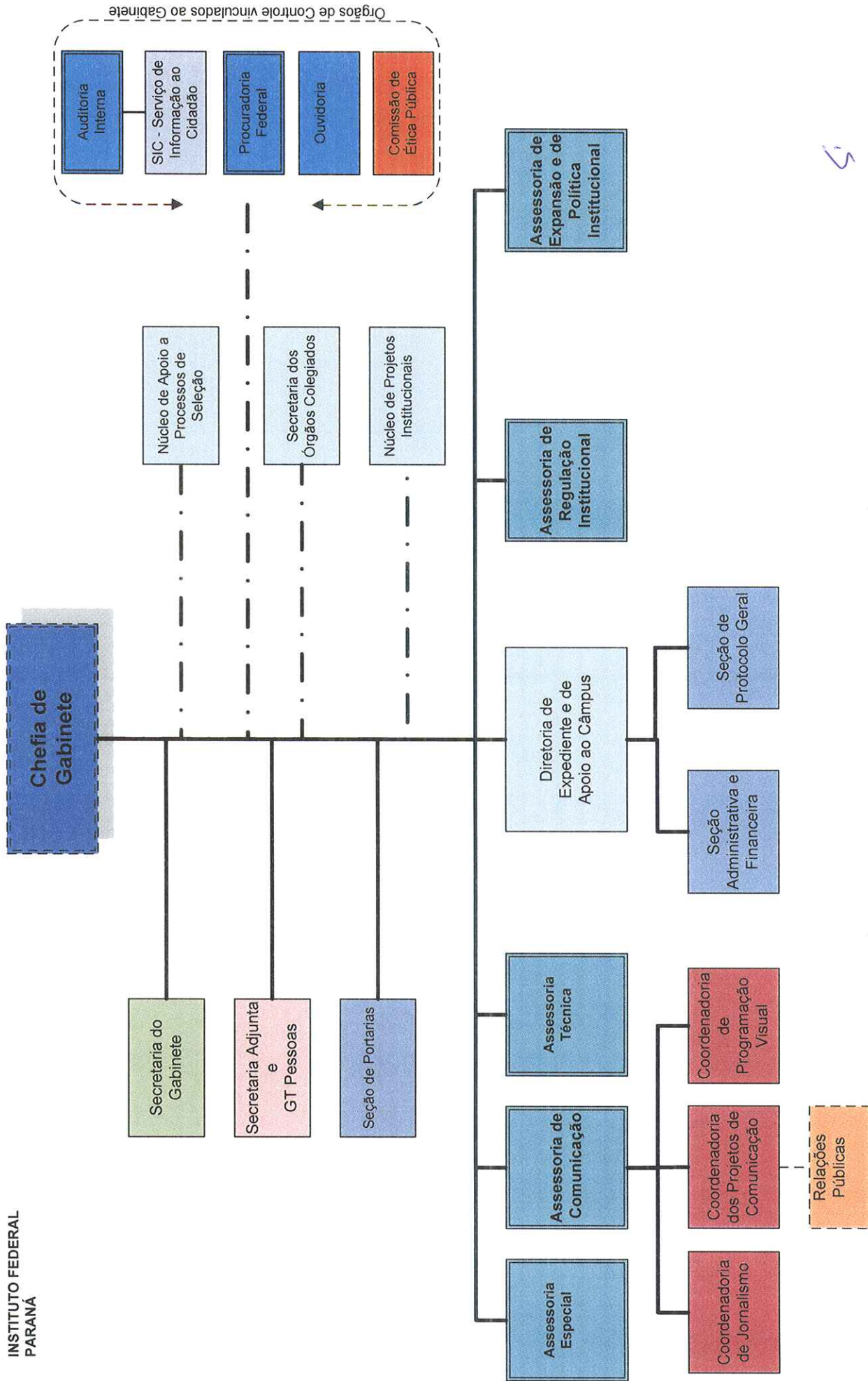

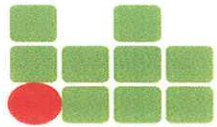

INSTITUTO FEDERAL
PARANÁ

Anexo I.II
Portaria nº 1601 de 24/11/14
ORGANOGRAMA



MINISTÉRIO DA
EDUCAÇÃO

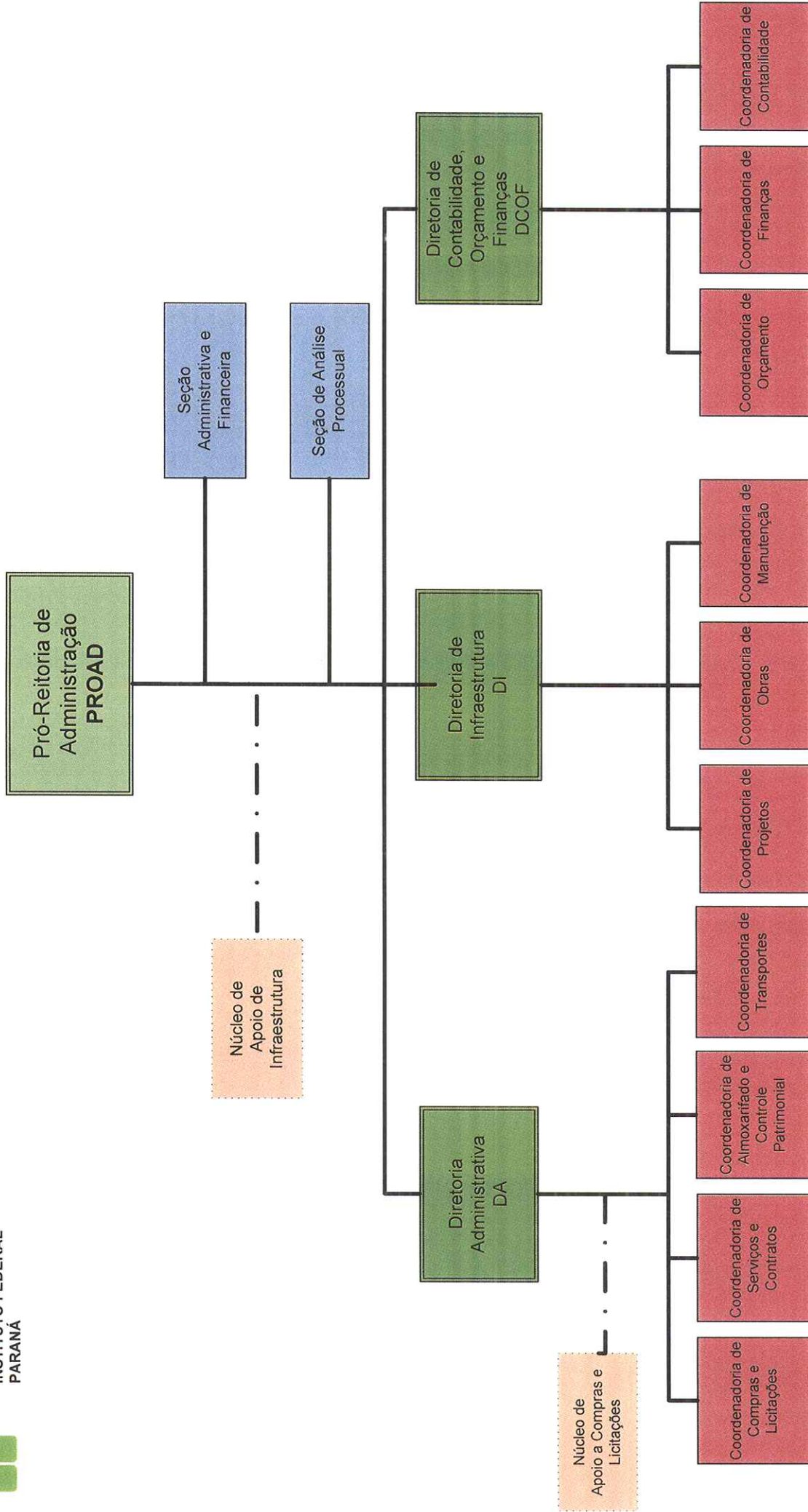

5

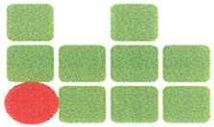

ORGANOGRAMA

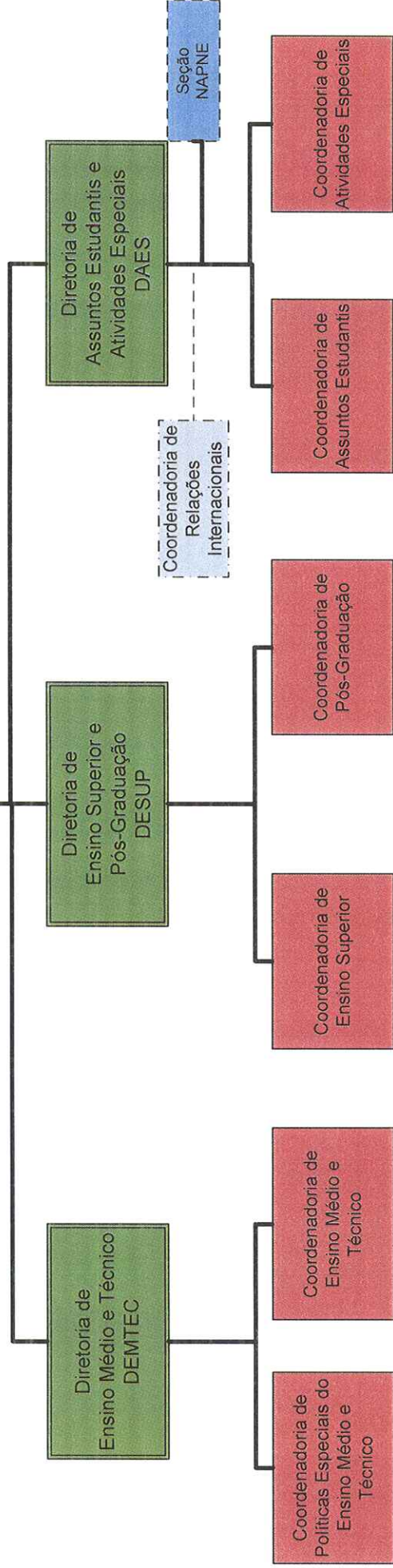
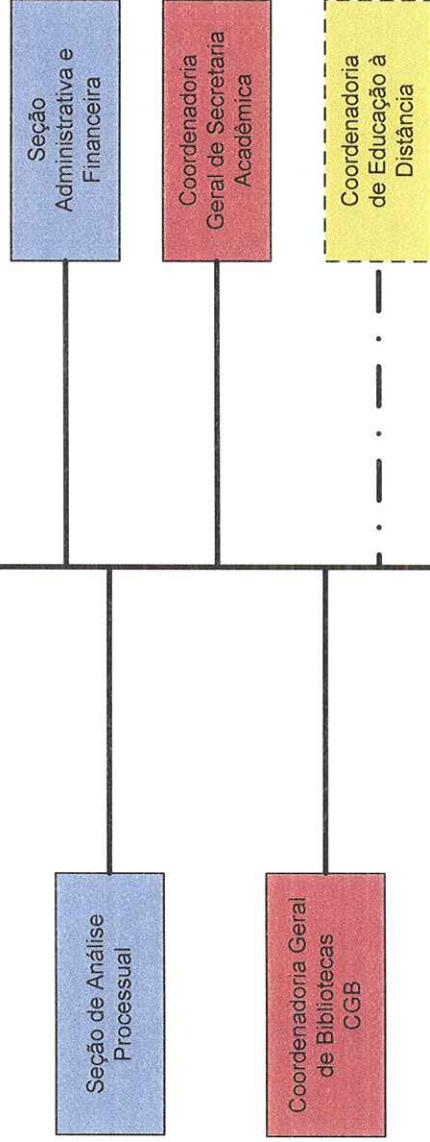

5

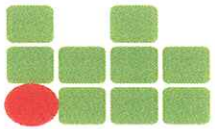

INSTITUTO FEDERAL
PARANÁ

Anexo I.IV
Portaria nº 1601 de 24/11/14

ORGANOGRAMA

MINISTÉRIO DA
EDUCAÇÃO

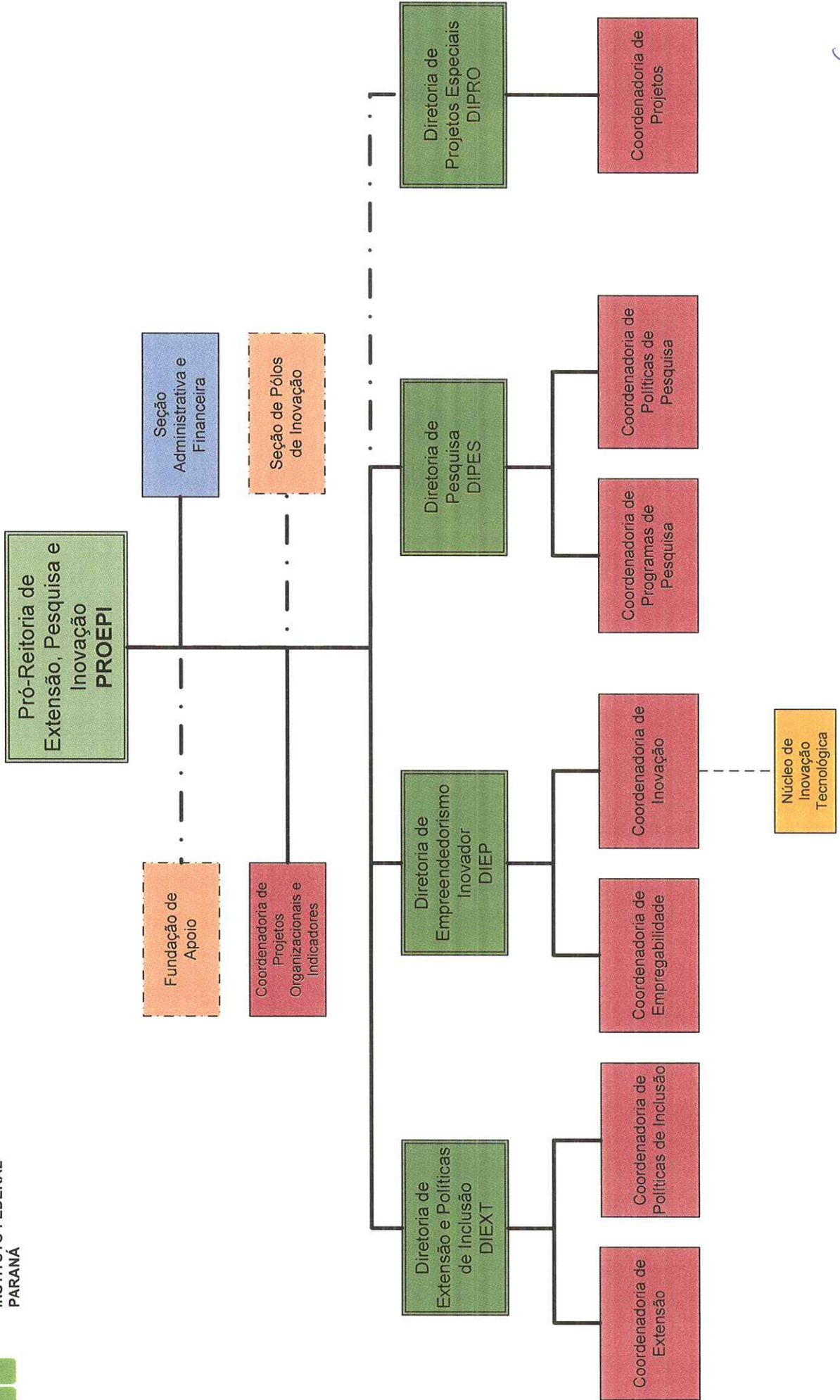

S

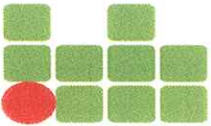

INSTITUTO FEDERAL
PARANÁ

Anexo I.V
Portaria nº 1601 de 24/11/14
ORGANOGRAMA



MINISTÉRIO DA
EDUCAÇÃO

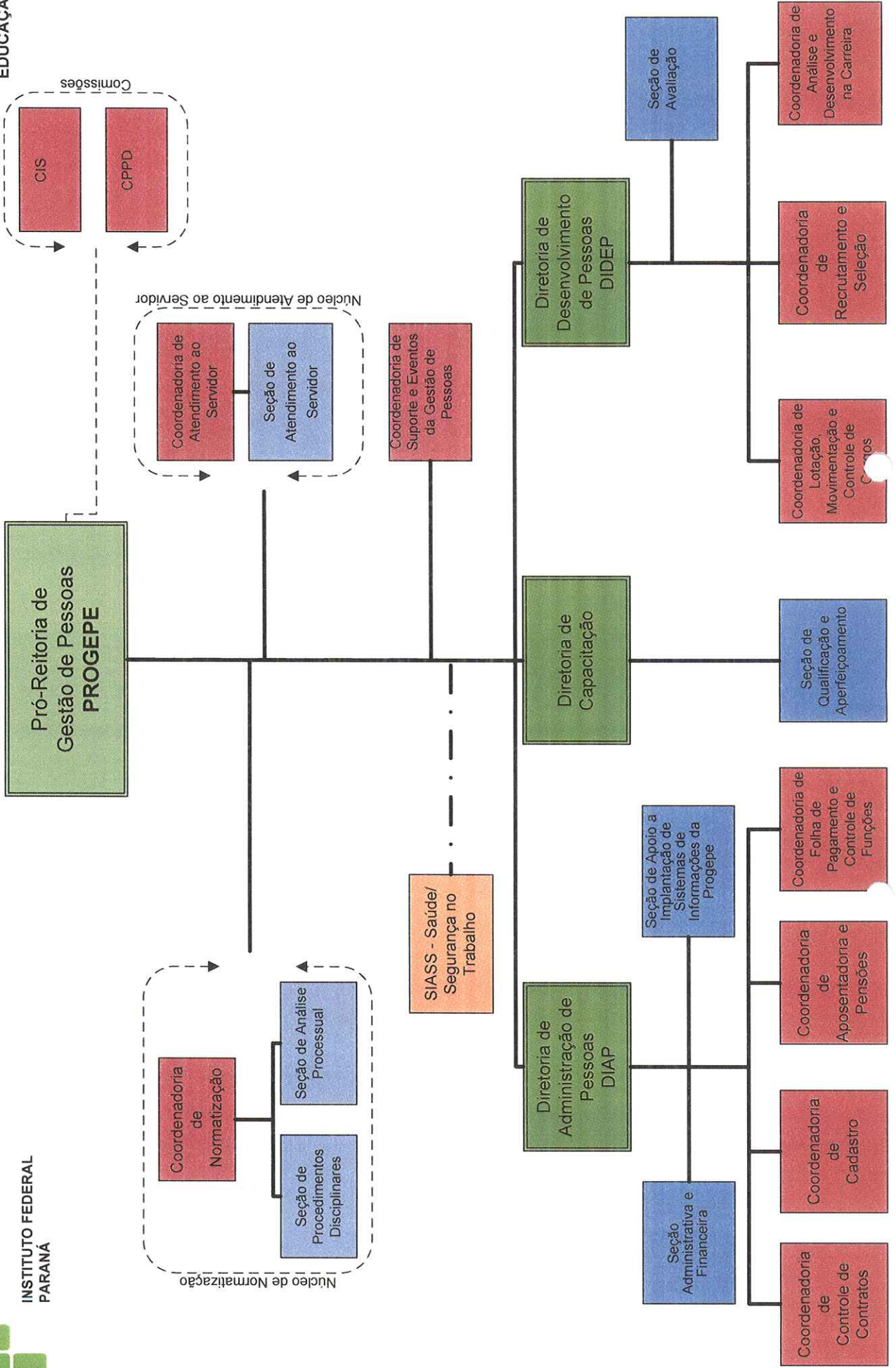

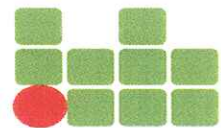

INSTITUTO FEDERAL
PARANÁ

Anexo I.VI
Portaria nº 1601 de 24/11/14

ORGANOGRAMA

MINISTÉRIO DA
EDUCAÇÃO

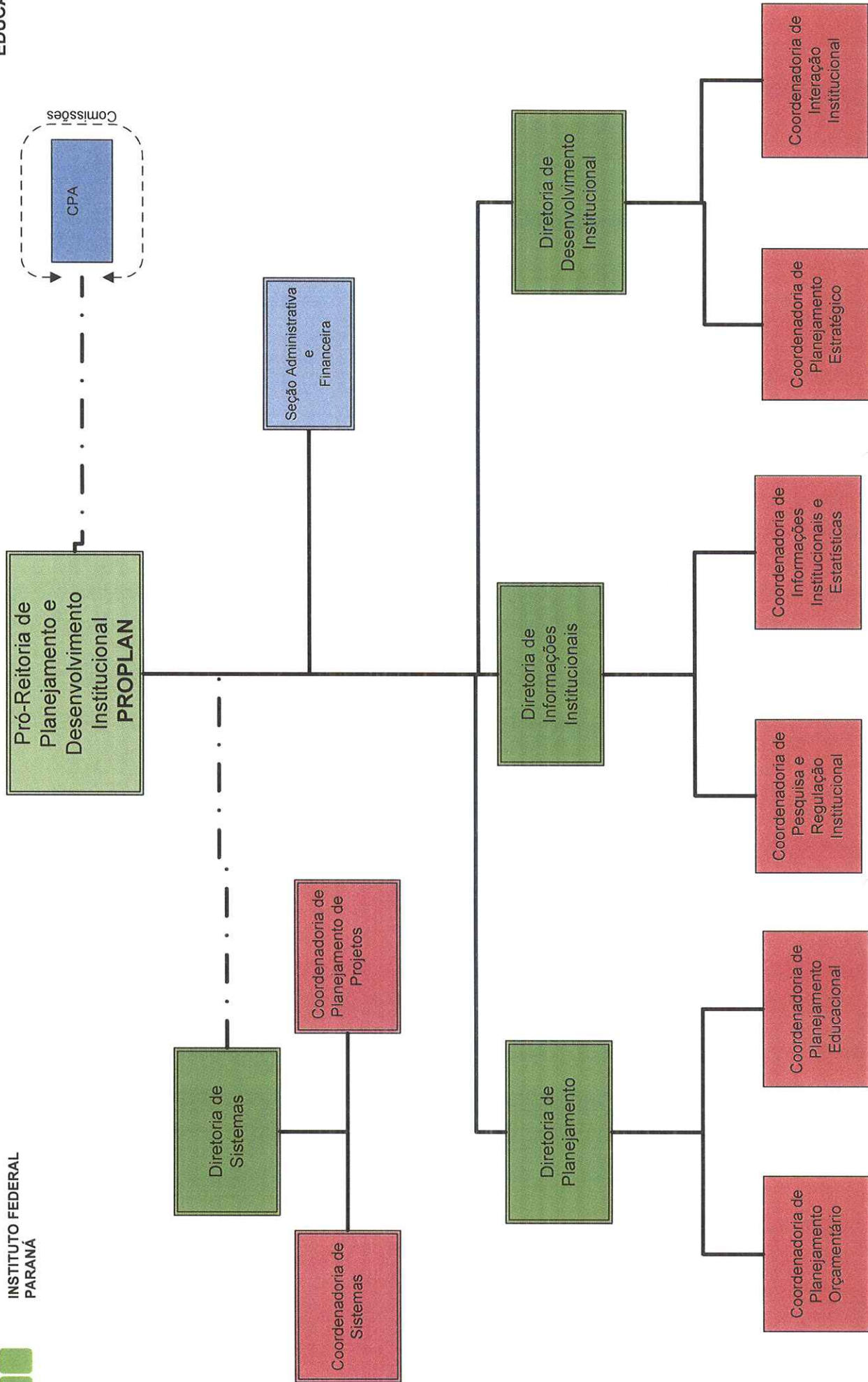

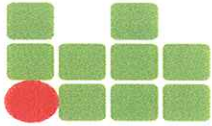

INSTITUTO FEDERAL
PARANÁ

Anexo I.VII
Portaria nº 1601 de 24/11/14

ORGANOGRAMA

MINISTÉRIO DA
EDUCAÇÃO

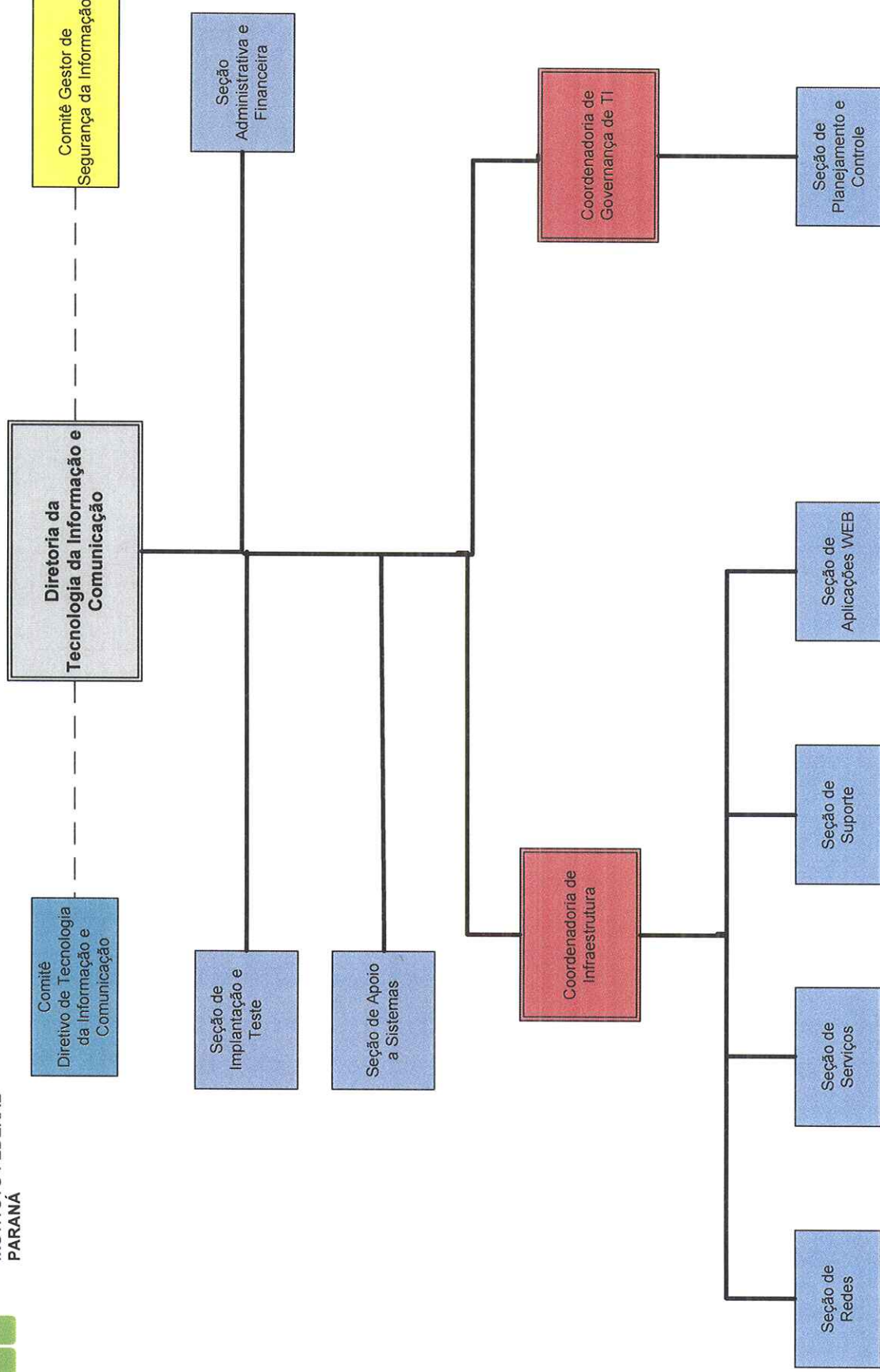

* A Diretoria de Sistemas encontra-se vinculada a PROPLAN

5

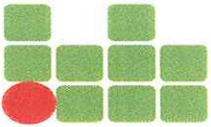

INSTITUTO FEDERAL
PARANÁ

Anexo II
Portaria nº 1601 de 24/11/14

ORGANOGRAMA



MINISTÉRIO DA
EDUCAÇÃO

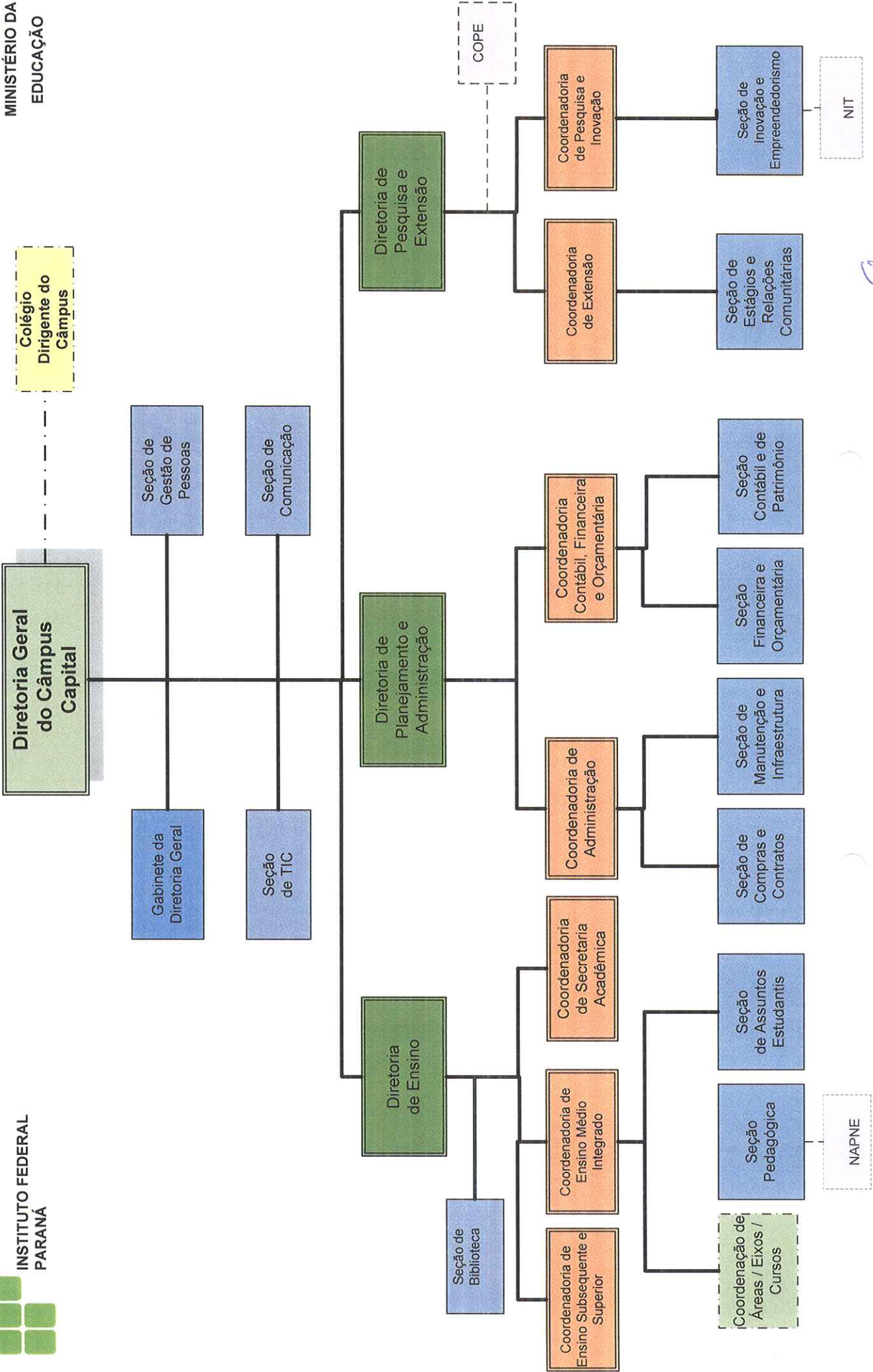

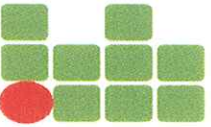

INSTITUTO FEDERAL
PARANÁ

Anexo III
Portaria nº 1601 de 24/11/14

ORGANOGRAMA



MINISTÉRIO DA
EDUCAÇÃO

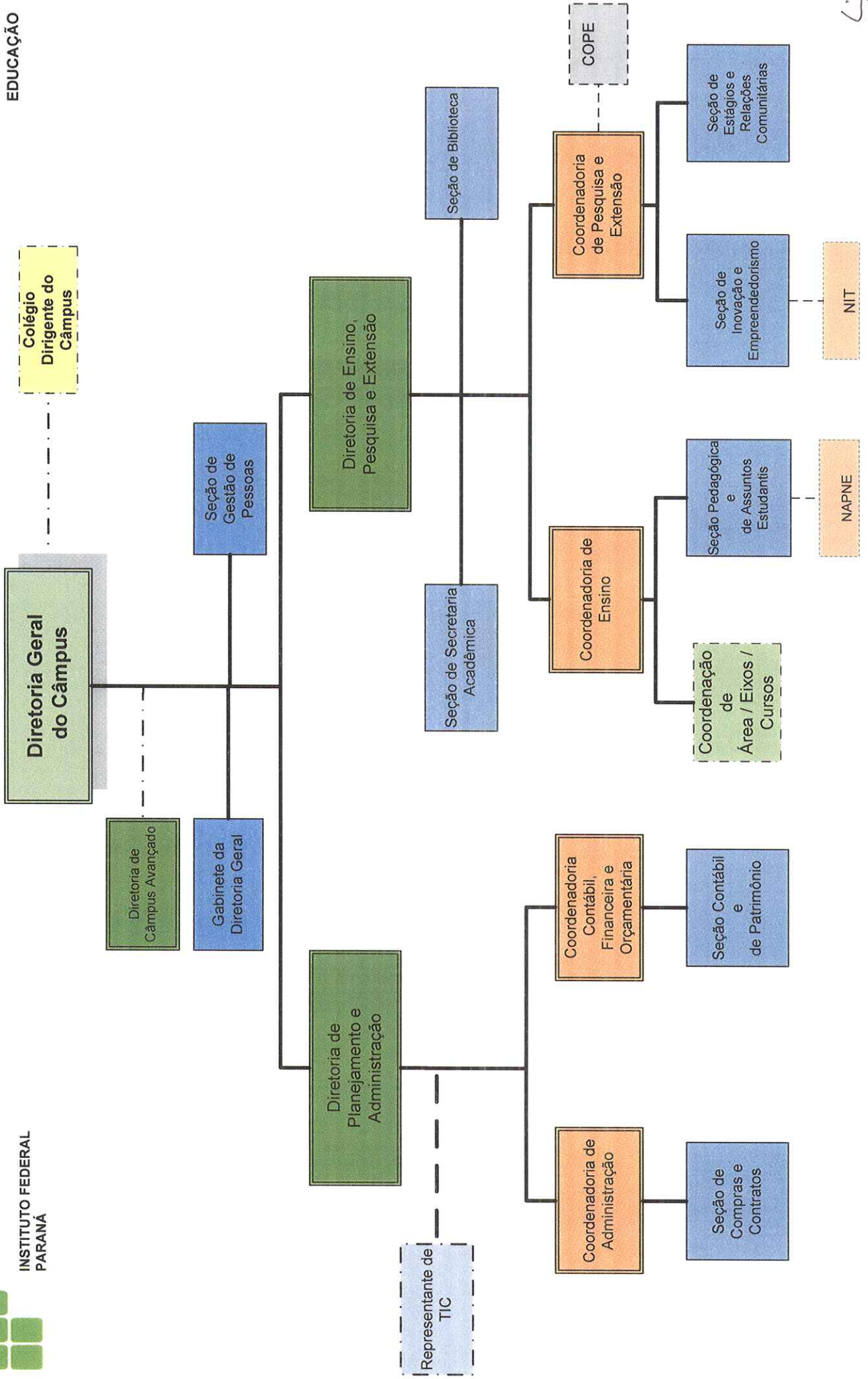

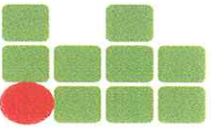

Anexo IV
Portaria nº 1601 de 24/11/14
ORGANOGRAMA

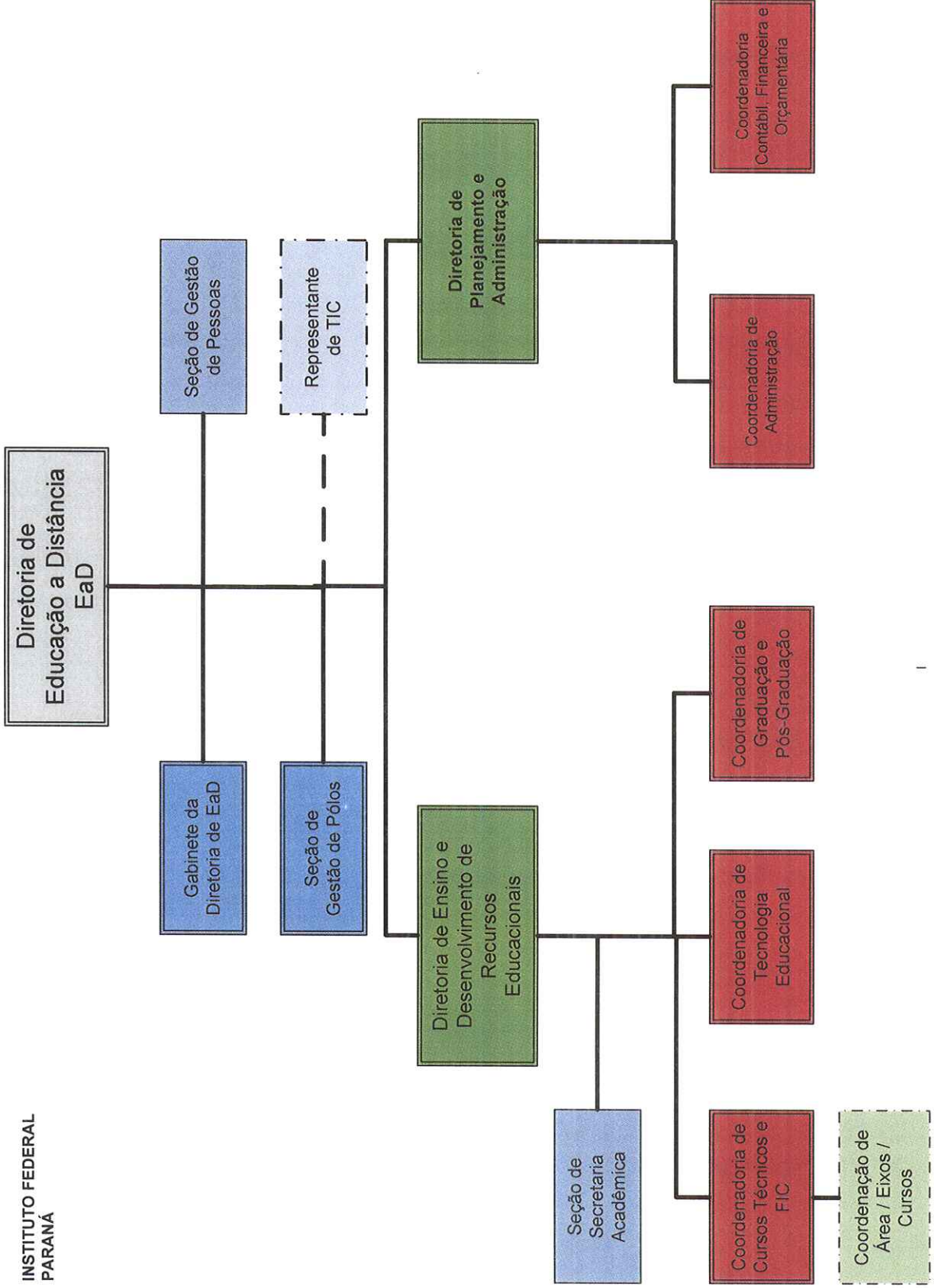

* A Diretoria de Planejamento e Administração da EaD encontra-se vinculada a PROAD

S

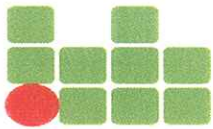

INSTITUTO FEDERAL
PARANÁ

Anexo V
Portaria nº 1601 de 24/11/14

ORGANOGRAMA

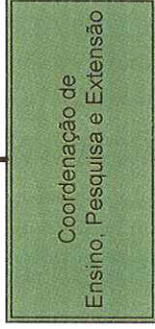
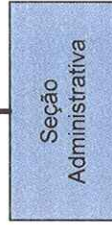
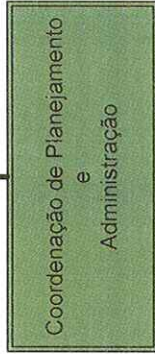

MINISTÉRIO DA
EDUCAÇÃO

5