

CLASSIFICAÇÃO FINAL CAMPUS JAGUARIAÍVA - EDITAL Nº 026/IFPR DE 31/10/2016

**AFASTAMENTO INTEGRAL PARA PARTICIPAÇÃO EM PROGRAMA DE PÓS-GRADUAÇÃO STRICTO SENSU OU DE PÓS-DOUTORADO
PROFESSOR DO ENSINO BÁSICO TÉCNICO E TECNOLÓGICO E TÉCNICO ADMINISTRATIVO EM EDUCAÇÃO**

A **Direção-Geral do campus Jaguariaíva**, no uso de sua competência e do que lhe confere o art. 15 da IIP001/2016 e 002/2016 PROGEPE/IFPR e com fundamento na Resolução nº 16 de 05/05/2016, **torna público a ratificação da lista de classificados, mantendo o resultado por ausência de recursos**, na seleção para afastamento integral para participação em programa de pós-graduação *stricto sensu* ou de pós-doutorado, no país ou no exterior, de Professor do Ensino Básico, Técnico e Tecnológico e Técnico Administrativo em Educação.

01 - PROFESSOR DO ENSINO BÁSICO TÉCNICO E TECNOLÓGICO

LISTA DE CLASSIFICADOS				LISTA DE SUPLENTEs					
NOME DO SERVIDOR(A)	SIAPE	DATA EXERCÍCIO	DATA NASCIMENTO	NOME DO SERVIDOR(A)	SIAPE	DATA EXERCÍCIO	DATA NASCIMENTO		
1º	Ramon Martins	2190798	03/02/2015	11/12/1982	1º	Karine Marcondes da Cunha	2192012	03/02/2015	06/06/1986
2º					2º				

02. TÉCNICO ADMINISTRATIVO EM EDUCAÇÃO

LISTA DE CLASSIFICADOS				LISTA DE SUPLENTEs			
NOME DO SERVIDOR(A)	SIAPE	DATA EXERCÍCIO	DATA NASCIMENTO	NOME DO SERVIDOR(A)	SIAPE	DATA EXERCÍCIO	DATA NASCIMENTO
1º				1º			
2º				2º			

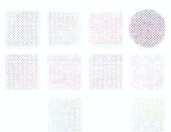

INSTITUTO FEDERAL
Paraná



Ministerio da Educação

LISTA DE INDEFERIMENTOS

NOME DO SERVIDOR(A)	SIAPE	CARGO	PARECER
			DESFAVORÁVEL
			DESFAVORÁVEL

Adm. Douglas Ivo D'Espindola de Oliveira
INSTITUTO FEDERAL DO PARANÁ
Campus Jaguariáiva
Diretor Geral
Matrícula SIAPE 1667670

Douglas Ivo D'Espindola de Oliveira

Matrícula SIAPE 1667670

Diretor-Geral *Pro-tempore* Campus Jaguariáiva

Jaguariáiva, 28 de novembro de 2016.